

1258
Eládio

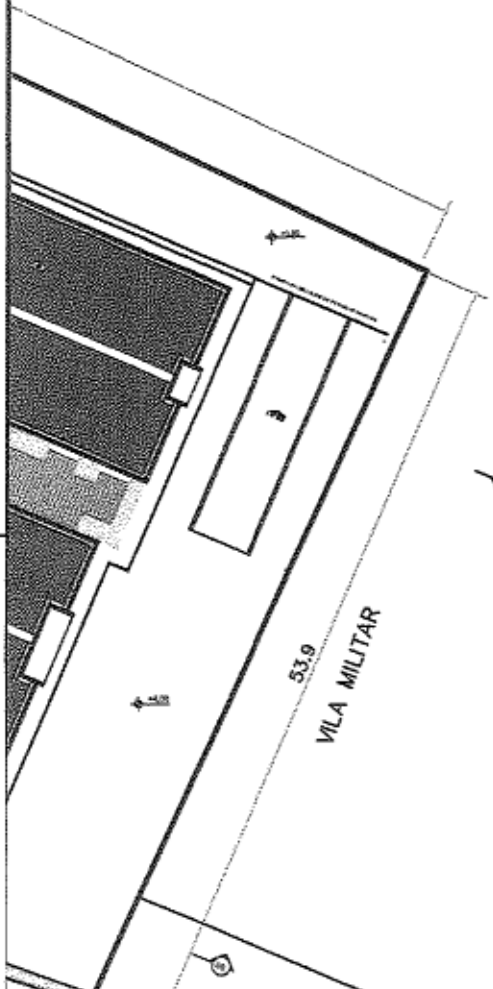

Eládio Moreira Braga
Eládio Moreira Braga
Engenheiro Civil - RNP 060783896
PREF. MUNICIPAL DE CANINDÉ - CE

5.904,70m ²	área do terreno
2.099,33m ²	área construída

PLANTA DE IMPLANTAÇÃO – CER IV

PROCESSO: PLANTA DE IMPLANTAÇÃO COM TERRENO ADAPTADO AO CENTRO DE REABILITAÇÃO TIPO IV	
INTERESSADO: PREFEITURA MUNICIPAL DE CANINDÉ	C. N. P. A.: 07.963.259/0001-87
PROPRIETÁRIO: PREFEITURA MUNICIPAL DE CANINDÉ	CPF: 07.963.259/0001-87
ENDEREÇO: RUA CÍDIO MARTINS, S/N, BAIRRO JOÃO PAULO II - CANINDÉ, CEARÁ	



CONTEÚDO DA PRONHA: IMPLANTAÇÃO	ESCALA: 1:500
RESPONSÁVEL TÉCNICO: ELÁDIO MOREIRA BRAGA ENGENHEIRO CIVIL CREA-CE 44746-D	DATA: FEVEREIRO/2025
AUTOR DO PROJETO: FÁBIA DE SALES NOGUEIRA ARQUITETA E URBANISTA. CAU-CE A 25709-5	
ARQUIVO/CAD: SEINFRA/PROJETOS 2025/CER JOAO PAULO II.DWG	DESENHO: GABRIELLE LIMA

PRONHA:

1-5

A3/1

1259
Eládio

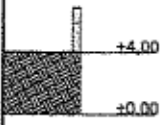
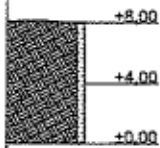

Eládio Moreira Braga
Eládio Moreira Braga

Engenheiro Civil - RNP 060783896
PREF. MUNICIPAL DE CANINDÉ-CE

CORTES DA IMPLANTAÇÃO – CER IV

PROCESSO: CORTES AA, BB, CC E DD DA IMPLANTAÇÃO DO CENTRO DE REABILITAÇÃO TIPO IV	
INTERESSADO: PREFEITURA MUNICIPAL DE CANINDÉ	C. N. P. N.: 07.963.259/0001-87
PROJELEIADO: PREFEITURA MUNICIPAL DE CANINDÉ	OPR: 07.963.259/0001-87
ENDEREÇO: RUA CÍDIO MARTINS, S/N, BAIRRO JOÃO PAULO II - CANINDÉ, CEARÁ	



CONTEÚDO DA PRANCHA: IMPLANTAÇÃO	ESCALA: 1:500
RESPONSÁVEL TÉCNICO: ELÁDIO MOREIRA BRAGA ENGENHEIRO CIVIL CREA-CE 44748-D	DATA: FEVEREIRO/2025
AUTOR DO PROJETO: FÁBIA DE SALES NOGUEIRA ARQUITETA E URBANISTA. CAU-CE A 25709-5	
ARQUIVO/CHD: SEINFRA/PROJETOS 2025/CER JOAO PAULO II.DWG	DESENHO: GABRIELLE LIMA

PRANCHA:
2/5
A3/1

1260
Braga

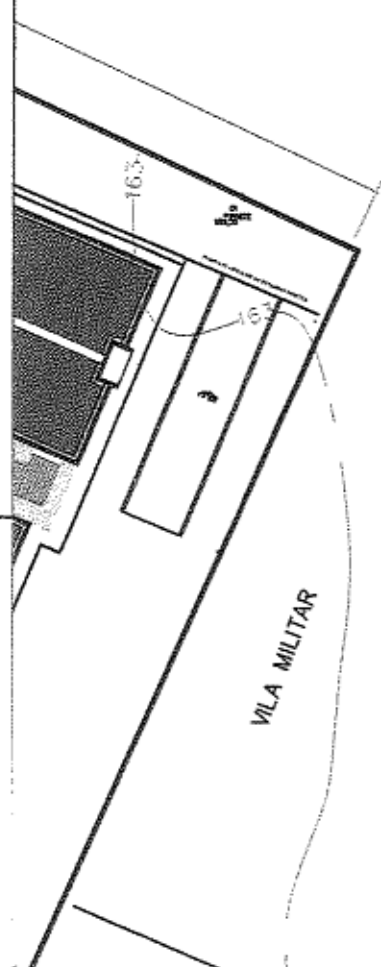

Eládio Moreira Braga
Eládio Moreira Braga

Engenheiro Civil - CRP 060783896-1
PREF. MUNICIPAL DE CANINDÉ-CE

IMPLANTAÇÃO COM TERRENO SEM ALTERAÇÕES
ESC. 1:500

IMPLANTAÇÃO COM TERRENO ORIGINAL

PROCESSO: TERRENO COM CURVAS DE NÍVEL EXISTENTE E EDIFICAÇÃO A SER CONSTRUÍDA	
INTERESSADO: PREFEITURA MUNICIPAL DE CANINDÉ	C. N. P. J.: 07.963.259/0001-87
PROPRIETÁRIO: PREFEITURA MUNICIPAL DE CANINDÉ	CPF: 07.963.259/0001-87
ENDEREÇO: RUA CÍDIO MARTINS, S/N, BAIRRO JOÃO PAULO II - CANINDÉ, CEARÁ	



CONTEÚDO DA FRANQUIA: IMPLANTAÇÃO	ESCALA: 1:500
RESPONSÁVEL TÉCNICO: ELÁDIO MOREIRA BRAGA ENGENHEIRO CIVIL CREA-CE 44746-D	DATA: FEVEREIRO/2025
AUTOR DO PROJETO: FÁBIA DE SALES NOGUEIRA ARQUITETA E URBANISTA. CAU-CE A 25709-5	
ARQUIVO/CHAVE: SEINFRA/PROJETOS 2025/CER JOAO PAULO I.D.WG	DESENHO: GABRIELLE LIMA

FRANQUIA:
3/5
A3/1

2025

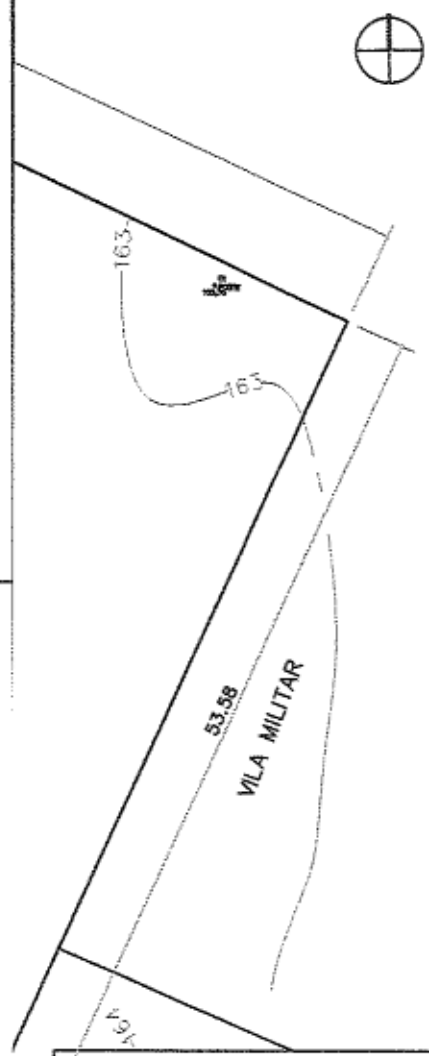

Eládio Moreira Braga

 Engenheiro Civil - R. 060783896

 PREF. MUNICIPAL DE CANINDÉ-CE

PLANTA DE LEVANTAMENTO TOPOGRÁFICO
 ESC. 1:500

LEVANTAMENTO TOPOGRÁFICO PARA IMPLANTAÇÃO	
PROCESSO: PLANTA DE LEVANTAMENTO PLANIMETRICO - CER IV	
INTERESSADO: PREFEITURA MUNICIPAL DE CANINDÉ	C. N. P. J.: 07.963.259/0001-87
PROPRIETÁRIO: PREFEITURA MUNICIPAL DE CANINDÉ	CPF: 07.963.259/0001-87
ENDEREÇO: RUA CÍDIO MARTINS, S/N, BAIRRO JOÃO PAULO II - CANINDÉ, CEARÁ	



CONTEÚDO DA FRANCHA: IMPLANTAÇÃO	ESCALA: 1:500
	DATA: FEVEREIRO/2025
RESPONSÁVEL TÉCNICO: ELÁDIO MOREIRA BRAGA ENGENHEIRO CIVIL CREA-CE 44746-D	
AUTOR DO PROJETO: FÁBIA DE SALES NOGUEIRA ARQUITETA E URBANISTA. CAU-CE A 25709-5	
ARQUIVO/CAI: SEINFRA/PROJETOS 2025/CER JOAO PAULO II.DWG	DESENHO: GABRIELLE LIMA

FRANCHA:
4/5
 A3/1



IMAGEM AÉREA DO TERRENO
SEM ESCALA



2262
Lima

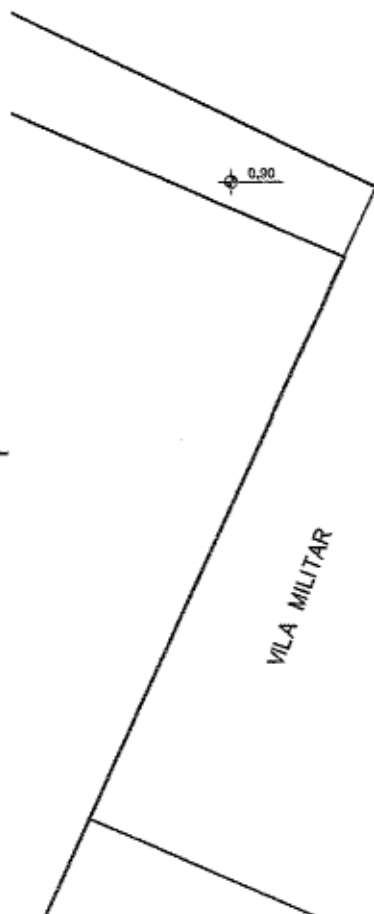

Eládio Moreira Braga
Eládio Moreira Braga
Engenheiro Civil - RNP 060783896
PREF. MUNICIPAL DE CANINDÉ-CE

PLANTA DE MODIFICAÇÃO DO TERRENO
ESC. 1:500

LEVANTAMENTO TOPOGRÁFICO PARA IMPLANTAÇÃO

PROCESSO: PLANTA DE LEVANTAMENTO PLANIMETRICO - CER IV	
INTERESSADO: PREFEITURA MUNICIPAL DE CANINDÉ	C. N. P. do: 07.963.259/0001-87
PROPRIETÁRIO: PREFEITURA MUNICIPAL DE CANINDÉ	CPF: 07.963.259/0001-87
ENDEREÇO: RUA CÍDIO MARTINS, S/N, BAIRRO JOÃO PAULO II - CANINDÉ, CEARÁ	



CONTEÚDO DA PRANCHA: IMPLANTAÇÃO	ESCALA: 1:500
RESPONSÁVEL TÉCNICO: ELÁDIO MOREIRA BRAGA ENGENHEIRO CIVIL. CREA-CE 44745-D	DATA: FEVEREIRO/2025
AUTOR DO PROJETO: FÁBIA DE SALES NOGUEIRA ARQUITETA E URBANISTA. CAU-CE A 25709-5	
ARQUIVO/COF: SEINFRA/PROJETOS 2025/CER JOAO PAULO ILDVIG	DESENHO: GABRIELLE LIMA

PRANCHA:
5/5
A3/1