

1988
fuc

Ministério da Saúde

PROJETO RESPONSÁVEL TÉCNICO :

AUTORES :

TMR
THOMÉ DE M. RAPOSO JR.

MIG
MICHELLE GAVANSKI

AUTORES DO PROJETO DE ARQUITETURA:
RRT CAU N°: 1769902

THOMÉ DE M. RAPOSO - ARQUITETO CAU A14322-7
tthome@gmail.com

MICHELLE GAVANSKI - ARQUITETA CAU A59322-2
email: arq.migavanski@gmail.com

DIREITOS AUTORAIS RESERVADOS - LEI 9610/99

IV (INTELECTUAL+FÍSICO+VISUAL+AUDITIVO)

PROJETO
ARQUITETURA

MOLHADA - SNT PNE FEM.

TEPRO

Projetos e Construções Ltda.

End.: Av. Tancredo Neves, 423,
Sala 07, Cond. Koppenhagen, Pq. 10
Fone/Fax: (92) 3642-5881

e-mail: tecpro@tecproconstrucoes.com.br

FORMATO

A1

N° PRANCHAS

39

PRANCHA

A
26

PLANO EXECUTIVO

DATA	DESENHO	COORDENADOR(A)	REVISÃO
1/25	MG	TMR	02

APROVAÇÃO :

COMISSÃO DE LICITAÇÃO
1289
fuo

Ministério da Saúde

PROPRIETÁRIO :

RESPONSÁVEL TÉCNICO :

AUTORES :

TMR
THOMÉ DE M. RAPOSO JR.
Mig
MICHELLE GAVANSKI

AUTORES DO PROJETO DE ARQUITETURA:
RRT CAU N°: 1769902

THOMÉ DE MEDEIROS RAPOSO - ARQUITETO CAU A14322-7
email: arquiteto@home@gmail.com

MICHELLE GAVANSKI - ARQUITETA CAU A59322-2
email: arq.migavanski@gmail.com

DIREITOS AUTORAIS RESERVADOS - LEI 9610/98

PROPRIETÁRIO

OBRA

CER IV (INTELECTUAL+FÍSICO+VISUAL+AUDITIVO)

PROJETO
ARQUITETURA

TÍTULO

DET. A.MOLHADA - DML

ENDEREÇO

ETAPA

PROJETO EXECUTIVO

TEPRO

Projetos e Construções Ltda.

End.: Av. Tancredo Neves, 423,
Sala 07, Cond. Koppenhagen, Pq. 10
Fone/Fax: (92) 3642-5881
e-mail: tecpro@tecproconstrucoes.com.br

FORMATO

A1

Nº PRANCHAS

39

PRANCHA

A
27

DATA	ESCALA	DESENHO	COORDENADOR(A)	REVISÃO
NOV. 2013	1 / 25	MG	TMR	01

APROVAÇÃO :

COMISSÃO DE LICITAÇÃO
1290
[Signature]

Ministério da Saúde

PROPRIETÁRIO :

RESPONSÁVEL TÉCNICO :

AUTORES :

TMR
THOMÉ DE M. RAPOSO JR.
[Signature]
MICHELLE GAVANSKI

AUTORES DO PROJETO DE ARQUITETURA:
RRT CAU N°: 1769902

THOMÉ DE MEDEIROS RAPOSO - ARQUITETO CAU A14322-7
email: arquitetothome@gmail.com

MICHELLE GAVANSKI - ARQUITETA CAU A59322-2
email: arq.migavanski@gmail.com

DIREITOS AUTORAIS RESERVADOS - LEI 9610/99

PROPRIETÁRIO

OBRA

CER IV (INTELECTUAL+FÍSICO+VISUAL+AUDITIVO)

PROJETO

ARQUITETURA

TÍTULO

DET. A.MOLHADA - DML CONSULTÓRIOS

ENDEREÇO

ETAPA

PROJETO EXECUTIVO

DATA

NOV. 2013

ESCALA

1 / 25

DESENHO

MG

COORDENADOR(A)

TMR

REVISÃO

01

TECPRO

Projetos e Construções Ltda.

End.: Av. Tancredo Neves, 423,
Sala 07, Cond. Kopenhagen, Pq. 10

Fone/Fax: (92) 3642-5881

e-mail: tecpro@tecproconstrucoes.com.br

FORMATO

A1

N° PRANCHAS

39

PRANCHA

A
28

APROVAÇÃO :



Ministério da Saúde

PROPRIETÁRIO :

RESPONSÁVEL TÉCNICO :

AUTORES :

TMR
THOMÉ DE M. RAPOSO JR.
MIG
MICHELLE GAVANSKI

AUTORES DO PROJETO DE ARQUITETURA:
RRT CAU Nº: 1769902

THOMÉ DE MEDEIROS RAPOSO - ARQUITETO CAU A14322-7
email: arquitetothome@gmail.com

MICHELLE GAVANSKI - ARQUITETA CAU A59322-2
email: arq.migavanski@gmail.com

DIREITOS AUTORAIS RESERVADOS - LEI 9610/99

PROPRIETÁRIO

OBRA

CER IV (INTELECTUAL+FÍSICO+VISUAL+AUDITIVO)

PROJETO

ARQUITETURA

TÍTULO

DET. A.MOLHADA - SNT PNE/OSTOMIA RECEPÇÃO

ENDEREÇO

ETAPA

PROJETO EXECUTIVO

DATA	ESCALA	DESENHO	COORDENADOR(A)	REVISÃO
NOV. 2013	1 / 25	MG	TMR	02

TEPRO

Projetos e Construções Ltda.

End.: Av. Tancredo Neves, 423,
Sala 07, Cond. Kopenhagen, Fq. 10
Fone/Fax: (92) 3642-5881

e-mail: tecpro@tecproconstrucoes.com.br

FORMATO

A1

Nº PRANCHAS

39

PRANCHA

A
29

APROVAÇÃO :

**Ministério da
Saúde**

PROPRIETÁRIO :

RESPONSÁVEL TÉCNICO :

AUTORES :

TMR
 THOMÉ DE M. RAPOSO JR.
mgpi
 MICHELLE GAVANSKI

AUTORES DO PROJETO DE ARQUITETURA:
 RRT CAU N°: 1769902

THOMÉ DE MEDEIROS RAPOSO - ARQUITETO CAU A14322-7
 email: arquitetoathome@gmail.com

MICHELLE GAVANSKI - ARQUITETA CAU A59322-2
 email: arq.migavanski@gmail.com

DIREITOS AUTORAIS RESERVADOS - LEI 9610/99

PROPRIETÁRIO

OBRA CER IV (INTELECTUAL+FÍSICO+VISUAL+AUDITIVO)

PROJETO ARQUITETURA

TÍTULO DET. A.MOLHADA - SNT PNE MASC. RECEP.

ENDEREÇO

ETAPA PROJETO EXECUTIVO

TEPRO
 Projetos e Construções Ltda.

End.: Av. Tancredo Neves, 423,
 Sala 07, Cond. Koppenhagen, Fq. 10
 Fone/Fax: (92) 3642-5861

FORMATO A1

Nº PRANCHAS 39

PRANCHA A 20

DATA | ESCALA | DESENHO | COORDENADOR(A) | REVISÃO

COMISSÃO DE LICITAÇÃO
 1293
 11/11

**Ministério da
Saúde**

PROPRIETÁRIO :

RESPONSÁVEL TÉCNICO :

AUTORES :

TMR
 THOMÉ DE M. RAPOSO JR.
 MICH
 MICHELLE GAVANSKI

AUTORES DO PROJETO DE ARQUITETURA:
 RRT CAU N°: 1769902

THOMÉ DE MEDEIROS RAPOSO - ARQUITETO CAU A14322-7
 email: arquitetothome@gmail.com

MICHELLE GAVANSKI - ARQUITETA CAU A59322-2
 email: arq.migavanski@gmail.com

DIREITOS AUTORAIS RESERVADOS - LEI 9610/99

PROPRIETÁRIO

OBRA

CER IV (INTELECTUAL+FÍSICO+VISUAL+AUDITIVO)

PROJETO

ARQUITETURA

TÍTULO

DET. A.MOLHADA - SNT PNE FEM. RECEP.

ENDEREÇO

ETAPA

PROJETO EXECUTIVO

DATA	ESCALA	DESENHO	COORDENADOR(A)	REVISÃO
NOV. 2013	1 / 25	MG	TMR	02

TEPRO

Projetos e Construções Ltda.

End.: Av. Tancredo Neves, 423,
 Sala 07, Cond. Koppenhagen, Pq. 10
 Fone/Fax: (92) 3642-5881
 e-mail: tecpro@tecproconstrucoes.com.br

FORMATO

A1

N° PRANCHAS

39

PRANCHA

A
31

APROVAÇÃO :



Ministério da Saúde

PROPRIETÁRIO :

RESPONSÁVEL TÉCNICO :

AUTORES :

TMR
THOMÉ DE M. RAPOSO JR.
MIGAVANSKI
MICHELLE GAVANSKI

AUTORES DO PROJETO DE ARQUITETURA:

RRT CAU N°: 1769902

THOMÉ DE MEDEIROS RAPOSO - ARQUITETO CAU A14322-7
email: arquitetohome@gmail.com

MICHELLE GAVANSKI - ARQUITETA CAU A59322-2
email: arq.migavanski@gmail.com

DIREITOS AUTORAIS RESERVADOS - LEI 9610/99

PROPRIETÁRIO

OBRA

CER IV (INTELECTUAL+FÍSICO+VISUAL+AUDITIVO)

PROJETO

ARQUITETURA

TÍTULO

DET. A.MOLHADA - DML ADMINISTRAÇÃO

FORMATO

A1

ENDEREÇO

Nº PRANCHAS

39

ETAPA

PROJETO EXECUTIVO

FRANCHA

A
32

TECPRO

Projetos e Construções Ltda.

End.: Av. Tancredo Neves, 423,
Sala 07, Cond. Koppenhagen, Pq. 10

Fone/Fax: (92) 3642-5881

e-mail: tecpro@tecproconstrucoes.com.br

DATA	ESCALA	DESENHO	COORDENADOR(A)	REVISÃO
NOV. 2013	1 / 25	MG	TMR	01

APROVAÇÃO :

1295

Ministério da Saúde

PROPRIETÁRIO :

RESPONSÁVEL TÉCNICO :

AUTORES :

THOMÉ DE M. RAPOSO JR.

 MICHELLE GAVANSKI

AUTORES DO PROJETO DE ARQUITETURA:
 RRT CAU N°: 1769902

THOMÉ DE MEDEIROS RAPOSO - ARQUITETO CAU A14322-7
 email: arquitetothome@gmail.com

MICHELLE GAVANSKI - ARQUITETA CAU A.59322-2
 email: arq.migavanski@gmail.com

DIREITOS AUTORAIS RESERVADOS - LEI 9810/99

PROPRIETÁRIO

OBRA

CER IV (INTELECTUAL+FÍSICO+VISUAL+AUDITIVO)

PROJETO

ARQUITETURA

TÍTULO

DET. A.MOLHADA - SALA DE UTILIDADES

ENDEREÇO

ETAPA

PROJETO EXECUTIVO

DATA	ESCALA	DESENHO	COORDENADOR(A)	REVISÃO
NOV. 2013	1 / 25	MG	TMR	01

TEPRO

Projetos e Construções Ltda.

End.: Av. Tancredo Neves, 423,
 Sala 07, Cond. Koppenhagen, Pq. 10
 Fone/Fax: (92) 3642-5881

e-mail: tecpro@tecproconstrucoes.com.br

FORMATO

A1

N° PRANCHAS

39

PRANCHA

A
 33

APROVAÇÃO :

12/06
TMR
MIGAVANSKI

Ministério da Saúde

PROPRIETÁRIO :

RESPONSÁVEL TÉCNICO :

AUTORES :

TMR
THOMÉ DE M. RAPOSO JR.
MIGAVANSKI
MICHELLE GAVANSKI

AUTORES DO PROJETO DE ARQUITETURA:
RRT CAU N°: 1769902

THOMÉ DE MEDEIROS RAPOSO - ARQUITETO CAU A14322-7
email: arquitetohome@gmail.com

MICHELLE GAVANSKI - ARQUITETA CAU A59322-2
email: arq.migavanski@gmail.com

DIREITOS AUTORAIS RESERVADOS - LEI 9610/99

PROPRIETÁRIO

OBRA
CER IV (INTELECTUAL+FÍSICO+VISUAL+AUDITIVO)

PROJETO
ARQUITETURA

TÍTULO
DET. A.MOLHADA - SNT/VEST. FUNC. FEM.

ENDEREÇO

ETAPA

PROJETO EXECUTIVO

DATA	ESCALA	DESENHO	COORDENADOR(A)	REVISÃO
NOV. 2013	1 / 25	MG	TMR	01

TECPRO

Projetos e Construções Ltda.

End.: Av. Tancredo Neves, 423,
Sala 07, Cond. Kopenhagen, Pq. 10
Fone/Fax: (92) 3642-5881
e-mail: tecpro@tecproconstrucoes.com.br

FORMATO
A0

Nº PRANCHAS
39

PRANCHA
A
34

ESTADO DE ILHUS
1297
[Signature]

Ministério da Saúde

PROPRIETÁRIO :

RESPONSÁVEL TÉCNICO :

AUTORES :

TMR
THOMÉ DE M. RAPOSO JR.

mg
MICHELLE GAVANSKI

AUTORES DO PROJETO DE ARQUITETURA:
RRT CAU N°: 1769902

THOMÉ DE MEDEIROS RAPOSO - ARQUITETO CAU A14322-7
email: arquitetothome@gmail.com

MICHELLE GAVANSKI - ARQUITETA CAU A59322-2
email: arq.migavanski@gmail.com

DIREITOS AUTORAIS RESERVADOS - LEI 9610/99

PROPRIETÁRIO

OBRA

CER IV (INTELECTUAL+FÍSICO+VISUAL+AUDITIVO)

PROJETO

ARQUITETURA

TÍTULO

DET. A.MOLHADA - SNT/VEST. FUNC. MASC.

ENDEREÇO

ETAPA

PROJETO EXECUTIVO

DATA	ESCALA	DESENHO	COORDENADOR(A)	REVISÃO
NOV. 2013	1 / 25	MG	TMR	01

TECPRO

Projetos e Construções Ltda.

End.: Av. Tancredo Neves, 423,
Sala 07, Cond. Koppenhagen, Pq. 10
Fone/fax: (92) 3642-5881
e-mail: tecpro@tecproconstrucoes.com.br

FORMATO

A0

Nº PRANCHAS

39

PRANCHA

A
35

APROVAÇÃO :



AR

SC
TO

PO

PO
ITC

Ministério da Saúde

HU

PROPRIETÁRIO :

RESPONSÁVEL TÉCNICO :

AUTORES :

TMR
THOMÉ DE M. RAPOSO JR.
Mich
MICHELLE GAVANSKI

PO
ITC

AUTORES DO PROJETO DE ARQUITETURA:

RRT CAU N°: 1769902

THOMÉ DE MEDEIROS RAPOSO - ARQUITETO CAU A14322-7
email: arquiteto@home@gmail.com

MICHELLE GAVANSKI - ARQUITETA CAU A59322-2
email: arq.migovanski@gmail.com

TIC

NI

DIREITOS AUTORAIS RESERVADOS - LEI 9610/99

PROPRIETÁRIO

OBRA

CER IV (INTELLECTUAL+FÍSICO+VISUAL+AUDITIVO)

PROJETO

ARQUITETURA

TÍTULO

DET. A.MOLHADA - SALA DE BANHO FEM.

ENDEREÇO

ETAPA

PROJETO EXECUTIVO

DATA	ESCALA	DESENHO	COORDENADOR(A)	REVISÃO
NOV. 2013	1 / 25	MG	TMR	02

TECPRO

Projetos e Construções Ltda.

End.: Av. Tancredo Neves, 423,
Sala 07, Cond. Koppenhagen, Pq. 10
Fone/Fax: (92) 3642-5881
e-mail: tecpro@tecproconstrucoes.com.br

FORMATO

A1

Nº PRANCHAS

39

PRANCHA

A
36

APROVAÇÃO :



Ministério da Saúde

PROPRIETÁRIO :

RESPONSÁVEL TÉCNICO :

AUTORES :

TMR
THOMÉ DE M. RAPOSO JR.
MICHELLE GAVANSKI

AUTORES DO PROJETO DE ARQUITETURA:
RRT CAU N°: 1769902

THOMÉ DE MEDEIROS RAPOSO - ARQUITETO CAU A14322-7
email: arquitetohome@gmail.com

MICHELLE GAVANSKI - ARQUITETA CAU A59322-2
email: arq.migavanski@gmail.com

DIREITOS AUTORAIS RESERVADOS - LEI 9610/99

PROPRIETÁRIO

OBRA

CER IV (INTELECTUAL+FÍSICO+VISUAL+AUDITIVO)

PROJETO

ARQUITETURA

TÍTULO

DET. A.MOLHADA - SALA DE BANHO MASC.

ENDEREÇO

ETAPA

PROJETO EXECUTIVO

DATA	ESCALA	DESENHO	COORDENADOR(A)	REVISÃO
NOV. 2013	1 / 25	MG	TMR	02

TEPRO

Projetos e Construções Ltda.

End.: Av. Tancredo Neves, 423,
Sala 07, Cond. Copenhagen, Pq. 10
Fone/Fax: (92) 3642-5881
e-mail: tecpro@tecproconstrucoes.com.br

FORMATO

A1

Nº FRANCHAS

39

FRANCHA

A
37

APROVAÇÃO :

COMISSÃO DE LICITAÇÃO
1300
furo

Ministério da Saúde

PROPRIETÁRIO :

RESPONSÁVEL TÉCNICO :

AUTORES :

TMR
THOMÉ DE M. RAPOSO JR.
Michelle Gavanski
MICHELLE GAVANSKI

AUTORES DO PROJETO DE ARQUITETURA:
RRT CAU Nº: 1769902

THOMÉ DE MEDEIROS RAPOSO - ARQUITETO CAU A14322-7
email: arquitetohome@gmail.com

MICHELLE GAVANSKI - ARQUITETA CAU A59322-2
email: arq.migavanski@gmail.com

DIREITOS AUTORAIS RESERVADOS - LEI 9610/99

CER IV (INTELECTUAL+FÍSICO+VISUAL+AUDITIVO)

PROJETO
ARQUITETURA

DET. A.MOLHADA - DML GINÁSIO

TEPRO

Projetos e Construções Ltda.

End.: Av. Tancredo Neves, 423,
Sala 07, Cond. Koppenhagen, Pq. 10
Fone/Fax: (92) 3642-5881
e-mail: tecpro@tecproconstrucoes.com.br

FORMATO

A1

Nº FRANCHAS

39

FRANCHA

A
38

PROJETO EXECUTIVO

DATA	ESCALA	DESENHO	COORDENADOR(A)	REVISÃO
01.2013	1 / 25	MG	TMR	01

NOTA: PARA DETALHES VER PRANCHA
A08 - ILUMINAÇÃO
A09 - PAGINAÇÃO E TIPOS DE PISO
A12 - DETALHES CONSTRUTIVOS DE ARQUITETURA
A19 E A20 - ESQUADRIAS

PROSSAO DE LIC...
1201
[Signature]

APROVAÇÃO :

Ministério da Saúde

PROPRIETÁRIO :

RESPONSÁVEL TÉCNICO :

AUTORES :

TMR
THOMÉ DE M. RAPOSO JR.
Mgavi
MICHELLE GAVANSKI

AUTORES DO PROJETO DE ARQUITETURA:
RRT CAU N°: 1769902

THOMÉ DE MEDEIROS RAPOSO - ARQUITETO CAU A14322-7
email: arquitetohome@gmail.com

MICHELLE GAVANSKI - ARQUITETA CAU A59322-2
email: arq.migavanski@gmail.com

DIREITOS AUTORAIS RESERVADOS - LEI 9610/96

PROPRIETÁRIO

OBRA **CER IV (INTELECTUAL+FÍSICO+VISUAL+AUDITIVO)** PROJETO **ARQUITETURA**

TÍTULO **DET. A.MOLHADA - DML**

ENDEREÇO

ETAPA

TEPRO

Projetos e Construções Ltda.

End.: Av. Tancredi Neves, 423.

FORMATO

A1

Nº PRANCHAS

39

PRANCHA

A

APROVAÇÃO :

1302
TMR

Ministério da Saúde

PROPRIETÁRIO :

RESPONSÁVEL TÉCNICO :

AUTORES :

TMR
THOMÉ DE M. RAPOSO JR.
Migavi
MICHELLE GAVANSKI

AUTORES DO PROJETO DE ARQUITETURA:
RRT CAU Nº: 1769902

THOMÉ DE MEDEIROS RAPOSO - ARQUITETO CAU A14322-7
email: arquitetothome@gmail.com

MICHELLE GAVANSKI - ARQUITETA CAU A59322-2
email: arq.migavanski@gmail.com

DIREITOS AUTORAIS RESERVADOS - LEI 9610/99

PROPRIETÁRIO

OBRA

CER IV (INTELECTUAL+FÍSICO+VISUAL+AUDITIVO)

PROJETO

ARQUITETURA

TÍTULO

PLANTA DE SINALIZAÇÃO

ENDEREÇO

ETAPA

PROJETO EXECUTIVO

DATA	ESCALA	DESENHO	COORDENADOR(A)	REVISÃO
ABRIL 2014	1 / 100	MG	TMR	04

TECPRO

Projetos e Construções Ltda.

End.: Av. Tancredo Neves, 423,
Sala 07, Cond. Koppenhagen, Pq. 10
Fone/fax: (92) 3642-5881
e-mail: tecpro@tecproconstrucoes.com.br

FORMATO

A1

Nº PRANCHAS

-

PRANCHA

A
40

LISTA DE MATERIAL GERADO PELO SOFTWARE VIPTec.

APROVAÇÃO :



Ministério da
Saúde

PROPRIETÁRIO :

RESPONSÁVEL TÉCNICO :

AUTORES :

Marcus Gonçalves de Mesquita
MARCUS G. MESQUITA

AUTORES DO PROJETO DE INSTALAÇÃO DE ÁGUA FRIA:

MARCUS GONÇALVES DE MESQUITA - ENGº CIVIL CREA Nº 9469/D-AM
ART CREA Nº: 28828/2013
email: marcus@tecproconstrucoes.com.br

DIREITOS AUTORAIS RESERVADOS - LEI 9610/99

PROPRIETÁRIO

TÍTULO

CER IV (FÍSICO+INTELECTUAL+AUDITIVO+VISUAL)

PROJETO

INST. ÁGUA FRIA

CONTEÚDO

ESQUEMA GERAL DE ÁGUA FRIA

DESCRIÇÃO

ESCALA

EXECUTIVO

TECPRO

Projetos e Construções Ltda.

End.: Av. Tancredo Neves, 423,
Sala 07, Cond. Koppenhagen, Pq. 10

Fone/Fax: (92) 3642-5881

e-mail: tecpro@tecproconstrucoes.com.br

FORMATO

A0

Nº PRANCHAS

10

PRANCHA

AF
01

REVISÃO

ESCALA

DESENHO

COORDENADOR(A)

REVISÃO

Arn.º Júlio Valério

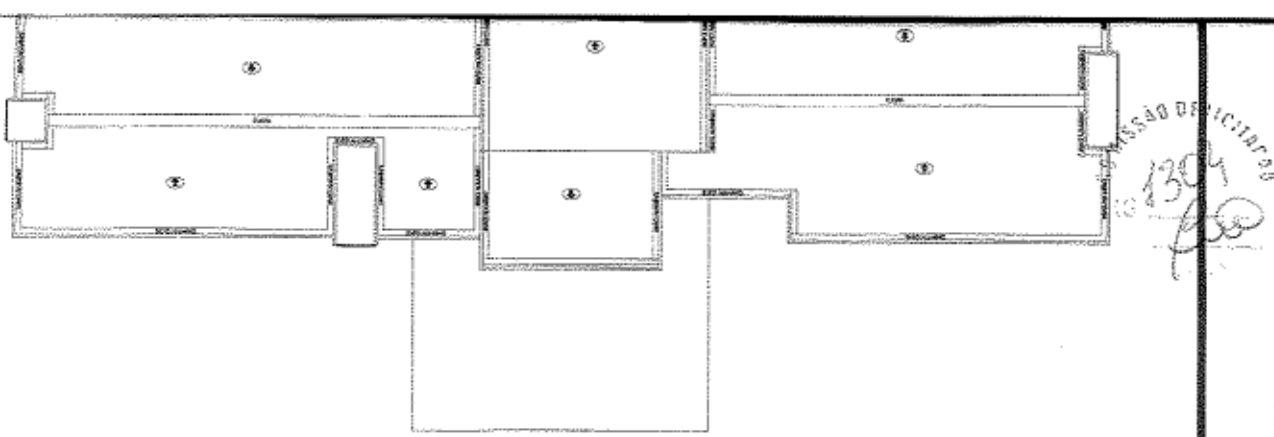

NOTA:

APROVAÇÃO :

Ministério da Saúde

PROPRIETÁRIO :

RESPONSÁVEL TÉCNICO :

AUTORES :

Marcus Gonçalves de Mesquita
MARCUS G. MESQUITA

AUTORES DO PROJETO DE INSTALAÇÃO DE ÁGUA FRIA:

MARCUS GONÇALVES DE MESQUITA - ENGº CIVIL CREA Nº 9469/D-AM
ART CREA Nº: 28828/2013
email: marcus@tecproconstrucoes.com.br

DIREITOS AUTORAIS RESERVADOS - LEI 9610/99

PROPRIETÁRIO

OBRA: CER IV (FÍSICO+INTELLECTUAL+AUDITIVO+VISUAL) PROJETO: INST. ÁGUA FRIA

TÍTULO: DETALHES DE DISTRIBUIÇÃO DE ÁGUA FRIA

ENDEREÇO

ETAPA: EXECUTIVO

TEPRO
Projetos e Construções Ltda.
End.: Av. Tancredo Neves, 423,
Sala 07, Cond. Kopenhagen, Pq. 10
Fone/Fax: (92) 3642-5881
e-mail: tecpro@tecproconstrucoes.com.br

FORMATO: A1
Nº PRANCHAS: 10
PRANCHA: AF 02

DATA	ESCALA	DESENHO	COORDENADOR(A)	REVISÃO
Outubro/2013	Indicada	Paulo Henrique	Arq.º Júlio Valério Eng.º Marcus Mesquita	00

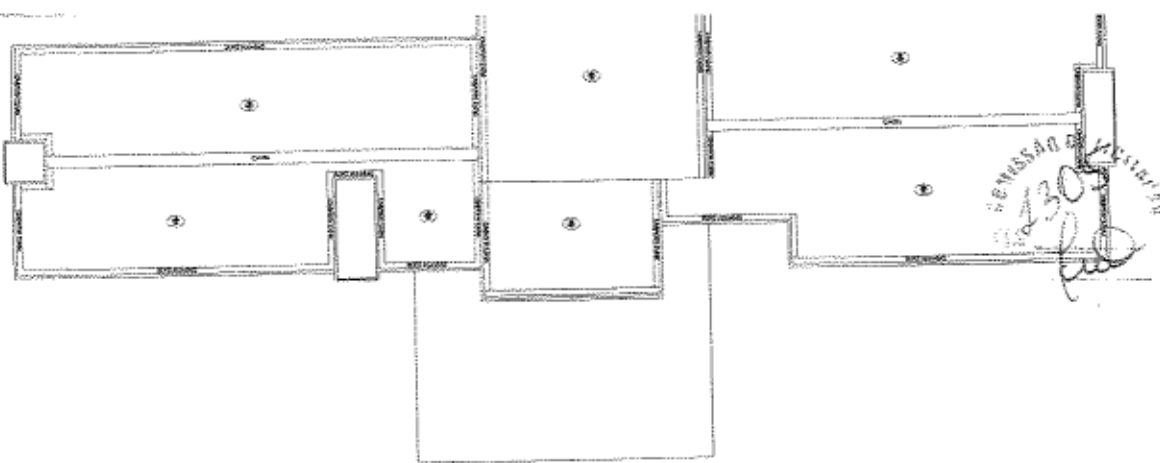

NOTA:

APROVAÇÃO :

Ministério da Saúde

PROPRIETÁRIO:

RESPONSÁVEL TÉCNICO:

AUTORES:

Marcus Gonçalves de Mesquita
MARCUS G. MESQUITA

AUTORES DO PROJETO DE INSTALAÇÃO DE ÁGUA FRIA:

MARCUS GONÇALVES DE MESQUITA - ENG.º CIVIL CREA Nº 9469/D-AM
ART CREA Nº: 28828/2013
email: marcus@tecproconstrucoes.com.br

DIREITOS AUTORAIS RESERVADOS - LEI 9610/99

PROPRIETÁRIO

OBJETO: CER IV (FÍSICO+INTELECTUAL+AUDITIVO+VISUAL)

PROJETO
INST. ÁGUA FRIA

TÍTULO: DETALHES DE DISTRIBUIÇÃO DE ÁGUA FRIA

ENDEREÇO

ESCALA: EXECUTIVO

DATA	ESCALA	DESENHO	COORDENADOR(A)	REVISÃO
01/06/2013	Indicada	Paulo Henrique	Arg.º Júlio Valério Eng.º Marcus Mesquita	00

TECPRO

Projetos e Construções Ltda.

End.: Av. Tancredo Neves, 423,
Sala 07, Cond. Koppenhagen, Pq. 10
Fone/Fax: (52) 3642-5881
e-mail: tecpro@tecproconstrucoes.com.br

FORMATO
A1

Nº PRANCHAS
10

PRANCHA
AF
03

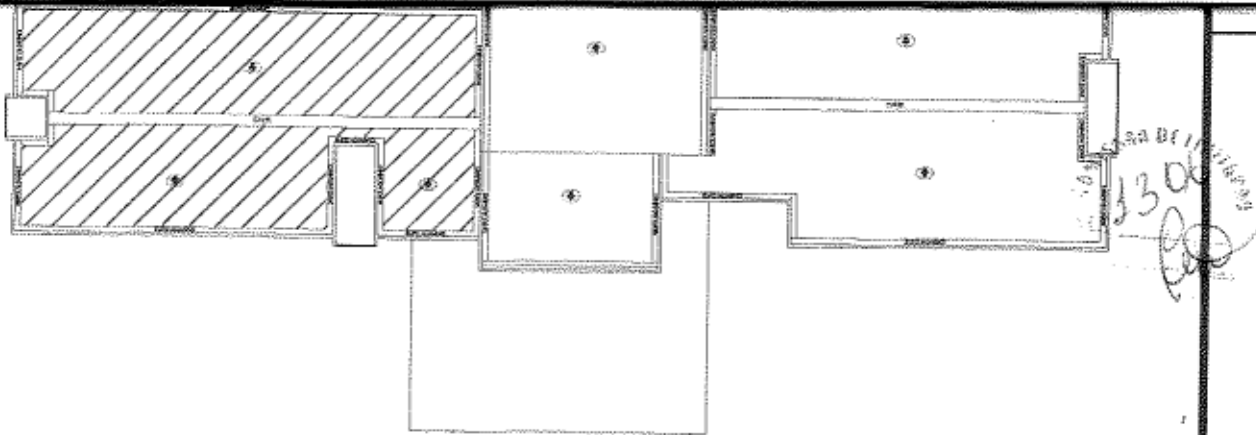

NOTA:

APROVAÇÃO :

Ministério da Saúde

PROPRIETÁRIO :

RESPONSÁVEL TÉCNICO :

AUTORES :

Marcus Gonçalves de Mesquita
MARCUS G. MESQUITA

AUTORES DO PROJETO DE INSTALAÇÃO DE ÁGUA FRIA:

MARCUS GONÇALVES DE MESQUITA - ENGº CIVIL CREA Nº 9469/D-AM
ART CREA Nº: 28828/2013
email: marcus@tecproconstrucoes.com.br

DIREITOS AUTORAIS RESERVADOS - LEI 9610/99

PROPRIETÁRIO

OBRA: CER IV (FÍSICO+INTELECTUAL+AUDITIVO+VISUAL)

PROJETO: INST. ÁGUA FRIA

TÍTULO: DETALHES DE DISTRIBUIÇÃO DE ÁGUA FRIA

ENDEREÇO

ETAPA: EXECUTIVO

TEPRO

Projetos e Construções Ltda.

End.: Av. Tancredo Neves, 423,
Sala 07, Cond. Kopenhagen, Pq. 10
Fone/Fax: (92) 3642-5881
e-mail: tecpro@tecproconstrucoes.com.br

FORMATO
A1

Nº PRANCHAS
10

PRANCHA

AF
04

DATA	ESCALA	DESENHO	COORDENADOR(A)	REVISÃO
Outubro/2013	Indicada	Paulo Henrique	Arq.º Júlio Valério Eng.º Marcus Mesquita	00

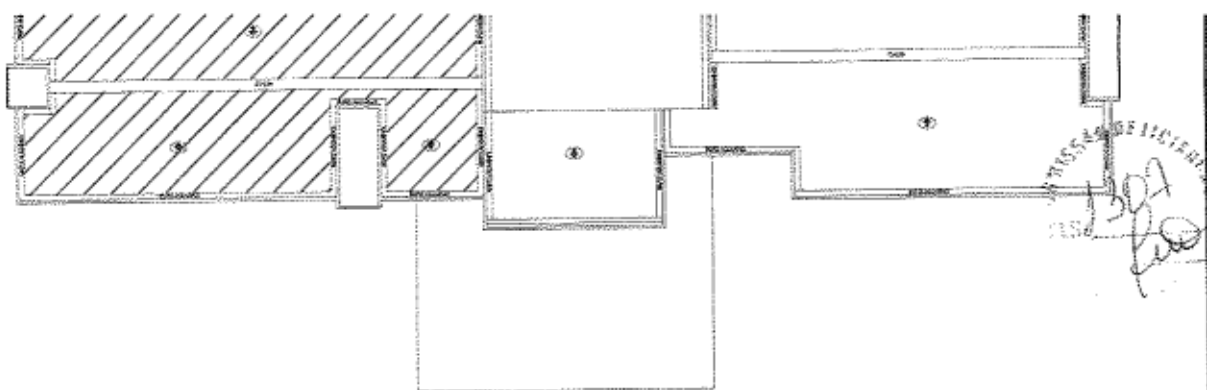

NOTA:

APROVAÇÃO :

**Ministério da
Saúde**

PROPRIETÁRIO :

RESPONSÁVEL TÉCNICO :

AUTORES :

Marcus Gonçalves de Mesquita
MARCUS G. MESQUITA

AUTORES DO PROJETO DE INSTALAÇÃO DE ÁGUA FRIA:

MARCUS GONÇALVES DE MESQUITA - ENGº CIVIL CREA Nº 9469/D-AM
ART CREA Nº: 28828/2013
email: marcus@tecproconstrucoes.com.br

DIREITOS AUTORAIS RESERVADOS - LEI 9610/99

PROPRIETÁRIO

OBRA

CER IV (FÍSICO+INTELLECTUAL+AUDITIVO+VISUAL)

PROJETO

INST. ÁGUA FRIA

TÍTULO

DETALHES DE DISTRIBUIÇÃO DE ÁGUA FRIA

ENDEREÇO

ETAPA

EXECUTIVO

DATA	ESCALA	DESENHO	COORDENADOR(A)	REVISÃO
Outubro/2013	Indicada	Paulo Henrique	Arq.º Júlio Valério Eng.º Marcus Mesquita	07

TECPRO

Projetos e Construções Ltda.

End.: Av. Tancredo Neves, 423,
Sala 07, Cond. Koppenhagen, Pq. 10

Fone/Fax: (92) 3642-5881

e-mail: tecpro@tecproconstrucoes.com.br

FORMATO

A1

Nº PRANCHAS

10

PRANCHA

**AF
05**

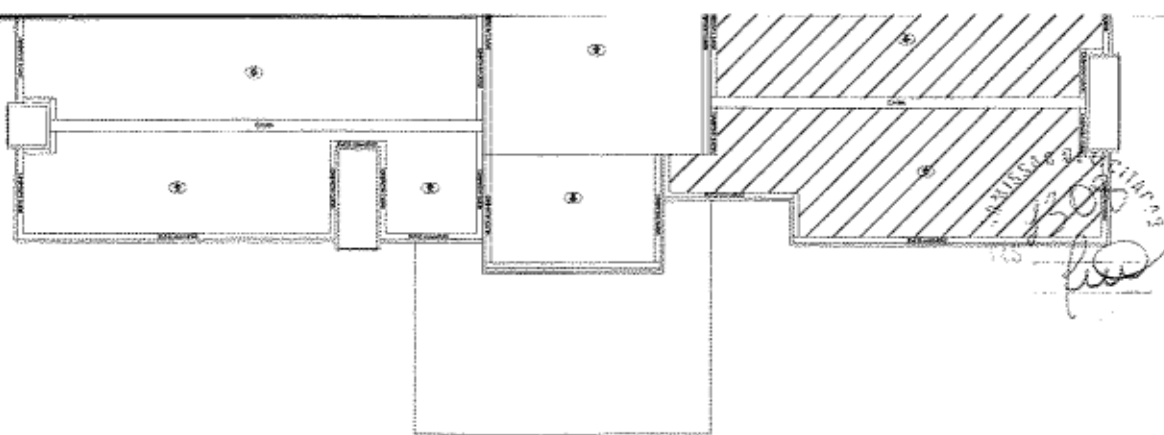

NOTA:

APROVAÇÃO :

Ministério da
Saúde

PROPRIETÁRIO :

RESPONSÁVEL TÉCNICO :

AUTORES :

Marcus Gonçalves de Mesquita
MARCUS G. MESQUITA

AUTORES DO PROJETO DE INSTALAÇÃO DE ÁGUA FRIA:

MARCUS GONÇALVES DE MESQUITA - ENG.º CIVIL CREA Nº 9469/D-AM
ART CREA Nº: 28828/2013
email: marcus@tecproconstrucoes.com.br

DIREITOS AUTORAIS RESERVADOS - LEI 9910/99

PROPRIETÁRIO

OBRA

CER IV (FÍSICO+INTELLECTUAL+AUDITIVO+VISUAL)

PROJETO

INST. ÁGUA FRIA

TÍTULO

DETALHES DE DISTRIBUIÇÃO DE ÁGUA FRIA

FORMATO

A1

ENDEREÇO

Nº PRANCHAS

10

ETAPA

EXECUTIVO

PRANCHA

AF
06

DATA	ESCALA	DESENHO	COORDENADOR(A)	REVISÃO
Outubro/2013	Indicada	Paulo Henrique	Arq.º Júlio Valério Eng.º Marcus Mesquita	07

TECPRO

Projetos e Construções Ltda.

End.: Av. Tancredo Neves, 423,
Sala 07, Cond. Kopenhagen, Pq. 10

Fone/Fax: (92) 3642-5881

e-mail: tecpro@tecproconstrucoes.com.br

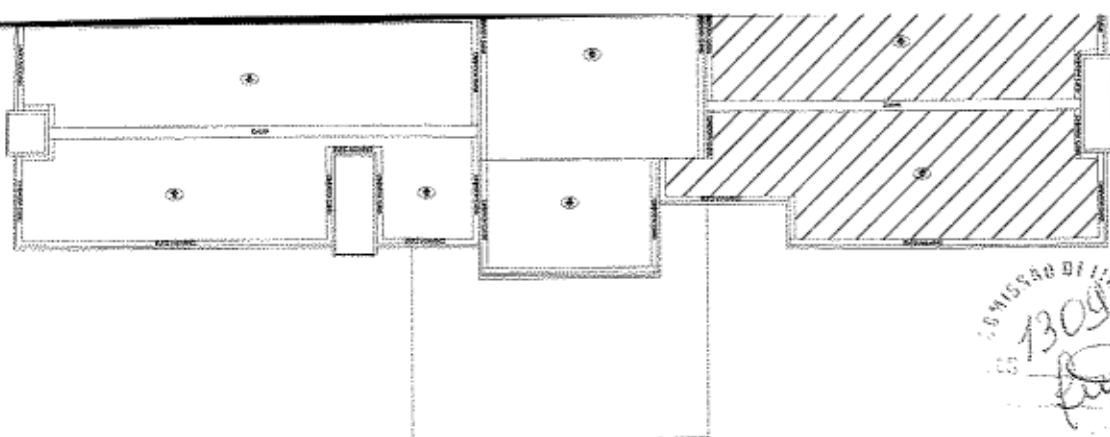

COMISSÃO DE LICITAÇÃO
1309
[Signature]

ROVAÇÃO :

Ministério da Saúde

PROPRIETÁRIO :

RESPONSÁVEL TÉCNICO :

AUTORES :

Marcus Gonçalves de Mesquita
MARCUS G. MESQUITA

AUTORES DO PROJETO DE INSTALAÇÃO DE ÁGUA FRIA:

MARCUS GONÇALVES DE MESQUITA - ENGº CIVIL CREA Nº 9469/D-AM
ART CREA Nº: 28828/2013
email: marcus@tecproconstrucoes.com.br

DIREITOS AUTORAIS RESERVADOS - LEI 9610/99

OBJETIVO

CER IV (FÍSICO+INTELECTUAL+AUDITIVO+VISUAL)

PROJETO

INST. ÁGUA FRIA

DETALHES DE DISTRIBUIÇÃO DE ÁGUA FRIA



Projetos e Construções Ltda.
End.: Av. Tancredo Neves, 423,
Sala 07, Cond. Koppenhagen, Pq. 10
Fone/Fax: (92) 3642-5661
e-mail: tecpro@tecproconstrucoes.com.br

FORMATO
A1

Nº PRANCHAS
10

PRANCHA
AF
07

EXECUTIVO

pro/2013

ESCALA
Indicada

DESENHO
Paulo Henrique

COORDENADOR(A)
Arq.º Júlio Valério
Eng.º Marcus Mesquita

REVISÃO
00

COMISSÃO DE LICITAÇÃO
1310
fco

**Ministério da
Saúde**

ETÁRIO:

RESPONSÁVEL TÉCNICO:

AUTORES:

Marcus Gonçalves de Mesquita
MARCUS G. MESQUITA

AUTORES DO PROJETO DE INSTALAÇÃO DE ÁGUA FRIA:

MARCUS GONÇALVES DE MESQUITA - ENGº CIVIL CREA Nº 9469/D-AM
ÁREA Nº: 28828/2013
e-mail: marcus@tecproconstrucoes.com.br

DIREITOS AUTORAIS RESERVADOS - LEI 9610/99

R IV (FÍSICO+INTELECTUAL+AUDITIVO+VISUAL)

PROJETO

INST. ÁGUA FRIA

TALHES DE INSTALAÇÃO

TECPRO

Projetos e Construções Ltda.

End.: Av. Tancredo Neves, 423,
Sala 07, Cond. Kopenhagen, Pq. 10
Fone/Fax: (92) 3642-5881
e-mail: tecpro@tecproconstrucoes.com.br

FORMATO

A1

Nº PRANCHAS

10

PRANCHA

**AF
08**

EXECUTIVO

ESCALA	DESENHO	COORDENADOR(A)	REVISÃO
Indicada	Paulo Henrique	Arq.º Júlio Valério Eng.º Marcus Mesquita	00

APROVAÇÃO :



Ministério da Saúde

PROPRIETÁRIO :

RESPONSÁVEL TÉCNICO :

AUTORES :

Marcus Gonçalves de Mesquita
MARCUS G. MESQUITA

AUTORES DO PROJETO DE INSTALAÇÃO DE ÁGUA FRIA:

MARCUS GONÇALVES DE MESQUITA - ENGº CIVIL CREA Nº 9469/D-AM
ART CREA Nº: 28828/2013
email: marcus@tecproconstrucoes.com.br

DIREITOS AUTORAIS RESERVADOS - LEI 9610/98

PROPRIETÁRIO

OBRA

CER IV (FÍSICO+INTELECTUAL+AUDITIVO+VISUAL)

PROJETO

INST. ÁGUA FRIA

TÍTULO

PLANTA BAIXA RESERVATÓRIO SUPERIOR E ENTERRADO

FORMATO

A1

ENDEREÇO

Nº PRANCHAS

10

ETAPA

EXECUTIVO

PRANCHA

AF
09

DATA	ESCALA	DESENHO	COORDENADOR(A)	REVISÃO
Outubro/2013	Indicada	Paulo Henrique	Arq.º Júlio Valério Eng.º Marcus Mesquita	07

TECPRO

Projetos e Construções Ltda.

End.: Av. Tancredo Neves, 423,
Sala 07, Cond. Koppenhagen, Pq. 10

Fone/Fax: (92) 3642-5881

e-mail: tecpro@tecproconstrucoes.com.br

APROVAÇÃO :

13/12
MARCUS G. MESQUITA

**Ministério da
Saúde**

PROPRIETÁRIO :

RESPONSÁVEL TÉCNICO :

AUTORES :

Marcus Gonçalves de Mesquita
MARCUS G. MESQUITA

AUTORES DO PROJETO DE INSTALAÇÃO DE ÁGUA FRIA:

MARCUS GONÇALVES DE MESQUITA - ENGº CIVIL CREA Nº 9469/D-AM
ART CREA Nº: 28828/2013
email: marcus@tecproconstrucoes.com.br

DIREITOS AUTORAIS RESERVADOS - LEI 9610/99

PROPRIETÁRIO

OBJETO
CER IV (FÍSICO+INTELLECTUAL+AUDITIVO+VISUAL)

PROJETO
INST. ÁGUA FRIA

TÍTULO
VISTA RESERVATÓRIO SUPERIO E DETALHE RESERVATÓRIO
ENTERRADO

INDICAÇÃO

TABELEADO
EXECUTIVO

TECPRO

Projetos e Construções Ltda.

End.: Av. Tancredo Neves, 423,
Sala 07, Cond. Koppenhagen, Pq. 10
Fone/Fax: (92) 3642-5881
e-mail: tecpro@tecproconstrucoes.com.br

FORMATO
A1

Nº PRANCHAS
10

PRANCHA
AF
10

ATA	ESCALA	DESENHO	COORDENADOR(A)	REVISÃO
Outubro/2013	Indicada	Paulo Henrique	Arg.º Júlio Valério Eng.º Marcus Mesquita	08

APROVAÇÃO :



Ministério da Saúde

PROPRIETÁRIO :

RESPONSÁVEL TÉCNICO :

AUTORES :

Marcelo Pignolati
MARCELO PIGNOLATI

AUTORES DO PROJETO DE LÓGICA E TELEFONE:

MARCUS GONÇALVES DE MESQUITA - ENGº CIVIL CREA Nº 9469/D-AM
ART CREA Nº: 28828/2013
email: marcus@tecproconstrucoes.com.br

MARCELO PIGNOLATI - ENGº ELETRICISTA CREA Nº 17699
ART CREA Nº: 1484/2014
email: marcelo@mpbrasileng.com.br

DIREITOS AUTORAIS RESERVADOS - LEI 9610/99

PROPRIETÁRIO

OBRA
CER IV (FÍSICO+INTELLECTUAL+AUDITIVO+VISUAL)

PROJETO
LÓGICA E TELEFONE

TÍTULO
ESQUEMA TÉRREO

ENDEREÇO

ETAPA
EXECUTIVO

TECPRO

Projetos e Construções Ltda.

End.: Av. Tancredo Neves, 423,
Sala 07, Cond. Kopenhagen, Pq. 10
Fone/Fax: (92) 3642-5881
e-mail: tecpro@tecproconstrucoes.com.br

FORMATO
A1

Nº FRANCHAS
02

FRANCHA
**LT
01**

DATA	ESCALA	DESENHO	COORDENADOR(A)	REVISÃO
Outubro/2013	Indicada	ULISSES	Arq.º Júlio Valério Eng.º Marcus Mesquita	01

APROVAÇÃO :



Ministério da Saúde

PROPRIETÁRIO :

RESPONSÁVEL TÉCNICO :

AUTORES :

MARCELO PIGNOLATI

AUTORES DO PROJETO DE LÓGICA E TELEFONE:

MARCUS GONÇALVES DE MESQUITA - ENGº CIVIL CREA Nº 9469/D-AM
ART CREA Nº: 28828/2013
email: marcus@tecproconstrucoes.com.br

MARCELO PIGNOLATI - ENGº ELETRICISTA CREA Nº 17699
ART CREA Nº: 1484/2014
email: marcelo@mpbrasileng.com.br

DIREITOS AUTORAIS RESERVADOS - LEI 9610/99

PROPRIETÁRIO

OBRA

CER IV (FÍSICO+INTELLECTUAL+AUDITIVO+VISUAL)

PROJETO

LÓGICA E TELEFONE

TÍTULO

DETALHES

ENDEREÇO

ETAPA

EXECUTIVO

DATA	ESCALA	DESENHO	COORDENADOR(A)	REVISÃO
Outubro/2013	Indicada	ULISSES	Arq.º Júlio Valério Eng.º Marcus Mesquita	00

TEPRO

Projetos e Construções Ltda.

End.: Av. Tancredo Neves, 423,
Sala 07, Cond. Koppenhagen, Pq. 10
Fone/Fax: (92) 3642-5881
e-mail: tecpro@tecproconstrucoes.com.br

FORMATO

A1

Nº FRANCHAS

02

FRANCHA

LT
02

APROVAÇÃO :



Ministério da Saúde

PROPRIETÁRIO :

RESPONSÁVEL TÉCNICO :

AUTORES :

Marcus Gonçalves de Mesquita
MARCUS G. MESQUITA

AUTORES DO PROJETO DE DETECÇÃO DE FUMAÇA:

MARCUS GONÇALVES DE MESQUITA - ENGº CIVIL CREA Nº 9469/D-AM
ART CREA Nº: 28828/2013
email: marcus@tecproconstrucoes.com.br

DIREITOS AUTORAIS RESERVADOS - LEI 9610/99

PROPRIETÁRIO

OBRA		PROJETO	
CER IV (FÍSICO+INTELECTUAL+AUDITIVO+VISUAL)		DET. FUMAÇA	
TÍTULO			
ESQUEMA DE DETECÇÃO DE FUMAÇA E DETALHES			
ENDEREÇO			
ETAPA			
EXECUTIVO			
DATA	ESCALA	DESENHO	COORDENADOR(A)
Outubro/2013	Indicada	Ulisses	Arq.º Júlio Valério Eng.º Marcus Mesquita
REVISÃO		01	
01			
		FORMATO	
Projetos e Construções Ltda.		A1	
End.: Av. Tancredo Neves, 423, Sala 07, Cond. Koppenhagen, Pq. 10		Nº PRANCHAS	
Fone/Fax: (92) 3642-5861		01	
e-mail: tecpro@tecproconstrucoes.com.br		PRANCHA	
		DF 01	

DA
D
TC
D
AL
OI
IAI
DE
V
P



Ministério da Saúde

PROPRIETÁRIO :

RESPONSÁVEL TÉCNICO :

AUTORES :

Marcus Gonçalves de Mesquita
MARCUS G. MESQUITA

AUTORES DO PROJETO DE COMBATE À INCÊNDIO:

MARCUS GONÇALVES DE MESQUITA - ENGº CIVIL CREA Nº 9469/D-AM
ART CREA Nº: 28826/2013
email: marcus@tecproconstrucoes.com.br

DIREITOS AUTORAIS RESERVADOS - LEI 9610/99

PROPRIETÁRIO

OBRA

CER IV (FÍSICO+INTELECTUAL+AUDITIVO+VISUAL)

PROJETO **COMBATE INCÊNDIO**

TÍTULO

ESQUEMA GERAL COMBATE INCÊNDIO

ENDEREÇO

ETAPA

EXECUTIVO

DATA	ESCALA	DESENHO	COORDENADOR(A)	REVISÃO
Setembro/2014	Indicada	Marcus Mesquita	Arq.º Júlio Valério Eng.º Marcus Mesquita	02

TEPRO

Projetos e Construções Ltda.

End.: Av. Tancredo Neves, 423,
Sala 07, Cond. Koppenhagen, Pq. 10
Fone/Fax: (92) 3642-5881

e-mail: tecpro@tecproconstrucoes.com.br

FORMATO
A0

Nº PRANCHAS
03

PRANCHA
**CI
01**

APROVAÇÃO :

COMISSÃO DE LICITAÇÃO
1317
[Assinatura]



GENDA
MOLDURA
CHAPA PIN
LETRAS VE
VIDRO
VENTILAÇ
ADAPTADO
REGISTR
TÊ DE 90°
NIPLE FG
TRINCO

Ministério da Saúde

PROPRIETÁRIO :

RESPONSÁVEL TÉCNICO :

AUTORES :

Marcus Gonçalves de Mesquita
MARCUS G. MESQUITA

AUTORES DO PROJETO DE COMBATE À INCÊNDIO:

MARCUS GONÇALVES DE MESQUITA - ENGº CIVIL CREA Nº 9469/D-AM
ART CREA Nº: 28828/2013
email: marcus@tecproconstrucoes.com.br

DIREITOS AUTORAIS RESERVADOS - LEI 9610/99

PROPRIETÁRIO

OBRA

CER IV (FÍSICO+INTELLECTUAL+AUDITIVO+VISUAL)

PROJETO **COMBATE INCÊNDIO**

TÍTULO

ISOMÉTRICO DE REDE DE HIDRANTES



Projetos e Construções Ltda.

End.: Av. Tancredo Neves, 423,
Sala 07, Cond. Kopenhagen, Pq. 10
Fone/Fax: (92) 3642-5881
e-mail: tecpro@tecproconstrucoes.com.br

FORMATO

A0

Nº PRANCHAS

03

PRANCHA

**CI
02**

ETAPA

EXECUTIVO

DATA

Setembro/2014

ESCALA

Indicada

DESENHO

Marcus Mesquita

COORDENADOR(A)

Arq.º Júlio Valério
Eng.º Marcus Mesquita

REVISÃO

02

APROVAÇÃO :

APPROVAÇÃO
13/09/2014
123
[Signature]

Ministério da Saúde

PROPRIETÁRIO :

RESPONSÁVEL TÉCNICO :

AUTORES :

Marcus Gonçalves de Mesquita
MARCUS G. MESQUITA

AUTORES DO PROJETO DE COMBATE À INCÊNDIO:

MARCUS GONÇALVES DE MESQUITA - ENGº CIVIL CREA Nº 9469/D-AM
ART CREA Nº: 28828/2013
email: marcus@tecproconstrucoes.com.br

DIREITOS AUTORAIS RESERVADOS - LEI 9610/99

PROPRIETÁRIO

OBRA

CER IV (FÍSICO+INTELECTUAL+AUDITIVO+VISUAL)

PROJETO **COMBATE
INCÊNDIO**

TÍTULO

DETALHE DE RESERVATÓRIO DE INCÊNDIO

ENDEREÇO

ETAPA

EXECUTIVO

DATA	ESCALA	DESENHO	COORDENADOR(A)	REVISÃO
Setembro/2014	Indicada	Marcus Mesquita	Arq.º Júlio Valério Eng.º Marcus Mesquita	02

TECPRO

Projetos e Construções Ltda.

End.: Av. Tancredo Neves, 423,
Sala 07, Cond. Koppenhagen, Pq. 10
Fone/Fax: (92) 3642-5881
e-mail: tecpro@tecproconstrucoes.com.br

FORMATO

A1

Nº PRANCHAS

03

PRANCHA

**CI
03**

APROVAÇÃO :

EMISSÃO DE LICITANTE
1319
[assinatura]

Ministério da Saúde

PROPRIETÁRIO :

RESPONSÁVEL TÉCNICO :

AUTORES :

[assinatura]

MARCELO PIGNOLATI

AUTORES DO PROJETO DE SOM:

MARCUS GONÇALVES DE MESQUITA - ENGº CIVIL CREA Nº 9469/D-AM
ART CREA Nº: 28828/2013
email: marcus@tecproconstrucoes.com.br

MARCELO PIGNOLATI - ENGº ELETRICISTA CREA Nº 17699-AM
ART CREA Nº: 1484/2014
email: marcelo@mpbrasileng.com.br

DIREITOS AUTORAIS RESERVADOS - LEI 9610/99

PROPRIETÁRIO

OBRA		CER IV (FÍSICO+INTELECTUAL+AUDITIVO+VISUAL)			PROJETO	SOM
TÍTULO		ESQUEMA TÉRREO			FORMATO	A1
ENDEREÇO					Nº PRANCHAS	01
ETAPA		EXECUTIVO			PRANCHA	SOM 01
DATA	ESCALA	DESENHO	COORDENADOR(A)	REVISÃO	 Projetos e Construções Ltda. End.: Av. Tancredo Neves, 423, Sala 07, Cond. Koppenhagen, Fq. 10 Fone/Fax: (92) 3642-5881 e-mail: tecpro@tecproconstrucoes.com.br	
Outubro/2013	Indicada	ULISSES	Arq.º Júlio Valério Eng.º Marcus Mesquita	01		

APROVAÇÃO :

PROJETO DE EXECUÇÃO
1320
13/08/14
[Signature]

Ministério da Saúde

PROPRIETÁRIO :

RESPONSÁVEL TÉCNICO :

AUTORES :

[Signature]
MARCELO PIGNOLATI

AUTORES DO PROJETO DE CFTV:

MARCUS GONÇALVES DE MESQUITA - ENGº CIVIL CREA Nº 9469/D-AM
ART CREA Nº: 28828/20113
email: marcus@tecproconstrucoes.com.br

MARCELO PIGNOLATI - ENGº ELETRICISTA CREA Nº 17699-AM
ART CREA Nº: 1484/2014
email: marcelo@mpbrasileng.com.br

DIREITOS AUTORAIS RESERVADOS - LEI 9610/99

PROPRIETÁRIO

ERA

CER IV (FÍSICO+INTELLECTUAL+AUDITIVO+VISUAL)

PROJETO

CFTV

TÍTULO

ESQUEMA TÉRREO

ENDEREÇO

TAPA

EXECUTIVO

TEPRO

Projetos e Construções Ltda.

End.: Av. Tancredo Neves, 423,
Sala 07, Cond. Koppenhagen, Pq. 10
Fone/Fax: (92) 3642-5881

e-mail: tecpro@tecproconstrucoes.com.br

FORMATO

A1

Nº PRANCHAS

01

PRANCHA

CFTV 01

DATA

Outubro/2013

ESCALA

Indicada

DESENHO

ULISSES

COORDENADOR(A)

Arq.º Jóllo Valério
Eng.º Marcus Mesquita

REVISÃO

01



Ministério da Saúde

PROPRIETÁRIO:

RESPONSÁVEL TÉCNICO:

AUTORES:

Marcus Gonçalves de Mesquita
MARCUS G. MESQUITA

AUTORES DO PROJETO DE DRENAGEM:

MARCUS GONÇALVES DE MESQUITA - ENGº CIVIL CREA 9469/D-AM
ART CREA Nº: 28828/2013
email: marcus@tecproconstrucoes.com.br

DIREITOS AUTORAIS RESERVADOS - LEI 9610/99

PROPRIETÁRIO

OBRA
CER IV (FÍSICO+INTELECTUAL+AUDITIVO+VISUAL)

PROJETO
DRENAGEM

TÍTULO
ESQUEMA GERAL DE DRENAGEM

ENDEREÇO

ETAPA
EXECUTIVO



Projetos e Construções Ltda.
End.: Av. Tancredo Neves, 423,
Sala 07, Cond. Koppenhagen, Pq. 10
Fone/Fax: (92) 3642-5881
e-mail: tecpro@tecproconstrucoes.com.br

FORMATO
A0

Nº PRANCHAS
03

PRANCHA

DR
01

DATA	ESCALA	DESENHO	COORDENADOR(A)	REVISÃO
Setembro/2014	Indicada	Fillipe Farias	Arq.º Júlio Valério Eng.º Marcus Mesquita	05

APROVAÇÃO :

5.º MÊS
11/12/2014

**Ministério da
Saúde**

PROPRIETÁRIO :

RESPONSÁVEL TÉCNICO :

AUTORES :

Marcus Gonçalves de Mesquita

MARCUS G. MESQUITA

AUTORES DO PROJETO DE DRENAGEM:

MARCUS GONÇALVES DE MESQUITA - ENG.º CIVIL CREA 9469/D-AM
ART CREA Nº: 28828/2013
email: marcus@tecproconstrucoes.com.br

DIREITOS AUTORAIS RESERVADOS - LEI 9610/99

PROPRIETÁRIO

OBJETO

CER IV (FÍSICO+INTELLECTUAL+AUDITIVO+VISUAL)

PROJETO

DRENAGEM

TÍTULO

ESQUEMA GERAL DE DRENAGEM

FORMATO

A0

ENDEREÇO

Nº PRANCHAS

03

ETAPA

EXECUTIVO

PRANCHA

**DR
02**

TECPRO

Projetos e Construções Ltda.

End.: Av. Tancredo Neves, 423,
Sala 07, Cond. Koppenhagen, Pq. 10
Fone/Fax: (92) 3642-5881
e-mail: tecpro@tecproconstrucoes.com.br

DATA	ESCALA	DESENHO	COORDENADOR(A)	REVISÃO
setembro/2014	Indicada	Fillipe Farias	Arq.º Júlio Valério Eng.º Marcus Mesquita	05

APROVAÇÃO :

COMISSÃO DE LICITAÇÃO
1323
[Handwritten Signature]

Ministério da Saúde

PROPRIETÁRIO :

RESPONSÁVEL TÉCNICO :

AUTORES :

Marcus Gonçalves de Mesquita
MARCUS G. MESQUITA

AUTORES DO PROJETO DE DRENAGEM:

MARCUS GONÇALVES DE MESQUITA - ENGº CIVIL CREA 9469/D-AM
ART CREA Nº: 28828/2013
email: marcus@tecproconstrucoes.com.br

DIREITOS AUTORAIS RESERVADOS - LEI 9610/99

PROPRIETÁRIO

OBJETIVO	CER IV (FÍSICO+INTELECTUAL+AUDITIVO+VISUAL)	PROJETO	DRENAGEM
----------	---	---------	----------

TÍTULO	DRENAGEM - DETALHES CONSTRUTIVOS	FORMATO	A1
--------	----------------------------------	---------	----

ENDEREÇO		Nº PRANCHAS	03
----------	--	-------------	----

TAPA	EXECUTIVO	PRANCHA	DR 03
------	-----------	---------	-------

TECPRO
Projetos e Construções Ltda.
End.: Av. Tancredo Neves, 423,
Sala 07, Cond. Koppenhagen, Pq. 10
Fone/Fax: (92) 3642-5881
e-mail: tecpro@tecproconstrucoes.com.br

DATA	ESCALA	DESENHO	COORDENADOR(A)	REVISÃO
Outubro/2013	Indicada	Fillipe Farias	Arg.º Júlio Valério Eng.º Marcus Mesquita	00

APROVAÇÃO :



Ministério da Saúde



PROPRIETÁRIO :

RESPONSÁVEL TÉCNICO :

AUTORES :

Marcelo Pignolati
MARCELO PIGNOLATI

AUTORES DO PROJETO DE INSTALAÇÃO ELÉTRICA:

MARCUS GONÇALVES DE MESQUITA - ENG.º CIVIL CREA 9469/D-AM
ART CREA Nº: 28828/2013
email: marcus@tecproconstrucoes.com.br

MARCELO PIGNOLATI - ENG.º ELETRICISTA CREA Nº 17669-AM
ART CREA Nº: 1484/2014
email: marcelo@mpbrasileng.com.br

DIREITOS AUTORAIS RESERVADOS - LEI 9610/99

PROPRIETÁRIO

OBRA
CER IV (FÍSICO+INTELECTUAL+AUDITIVO+VISUAL)

PROJETO
INST. ELÉTRICA

TÍTULO
DISTRIBUIÇÃO DOS CIRCUITOS GERAL

ENDEREÇO

ETAPA
EXECUTIVO

DATA	ESCALA	DESENHO	COORDENADOR(A)	REVISÃO
Out./2014	Indicada	Arq.º Júlio Valério	Arq.º Júlio Valério Eng.º Marcus Mesquita	03

TEPRO

Projetos e Construções Ltda.

End.: Av. Tancredo Neves, 423,
Sala 07, Cond. Kopenhagen, Pq. 10
Fone/Fax: (92) 3642-5881
e-mail: tecpro@tecproconstrucoes.com.br

FORMATO
A0

Nº PRANCHAS
06

PRANCHA
EL
01

APROVAÇÃO :

1325
MARCELO PIGNOLATI

Ministério da Saúde

PROPRIETÁRIO :

RESPONSÁVEL TÉCNICO :

AUTORES :

Marcelo Pignolati
MARCELO PIGNOLATI

AUTORES DO PROJETO DE INSTALAÇÃO ELÉTRICA:

MARCUS GONÇALVES DE MESQUITA - ENGº CIVIL CREA 9469/D-AM
ART CREA Nº: 28828/2013
email: marcus@tecproconstrucoes.com.br

MARCELO PIGNOLATI - ENGº ELETRICISTA CREA Nº 17669-AM
ART CREA Nº: 1484/2014
email: marcelo@mpbrasileng.com.br

DIREITOS AUTORAIS RESERVADOS - LEI 9610/99

PROPRIETÁRIO

OBRA

CER IV (FÍSICO+INTELECTUAL+AUDITIVO+VISUAL)

PROJETO

INST. ELÉTRICA

TÍTULO

DISTRIBUIÇÃO DOS CIRCUITOS - QUADRO 01

ENDEREÇO

ETAPA

EXECUTIVO

DATA	ESCALA	DESENHO	COORDENADOR(A)	REVISÃO
Abril/2014	Indicada	Arqº Júlio Valério	Arqº Júlio Valério Engº Marcio Mesquita	02

TEPRO

Projetos e Construções Ltda.

End.: Av. Tancredo Neves, 423,
Sala 07, Cond. Koppenhagen, Pq. 10
Fone/Fax: (92) 3642-5881

e-mail: tecpro@tecproconstrucoes.com.br

FORMATO

A0

Nº PRANCHAS

09

FRANCHA

EL
02



Ministério da Saúde

PROPRIETÁRIO :

RESPONSÁVEL TÉCNICO :

AUTORES :

Marcelo Pignolati
MARCELO PIGNOLATI

AUTORES DO PROJETO DE INSTALAÇÃO ELÉTRICA:

MARCUS GONÇALVES DE MESQUITA - ENGº CIVIL, CREA 9469/D-AM
ART CREA Nº: 28828/2013
email: marcus@tecproconstrucoes.com.br

MARCELO PIGNOLATI - ENGº ELETRICISTA CREA Nº 17669-AM
ART CREA Nº: 1484/2014
email: marcelo@mpbrasileng.com.br

DIREITOS AUTORAIS RESERVADOS - LEI 9610/99

PROPRIETÁRIO

OBRA

CER IV (FÍSICO+INTELECTUAL+AUDITIVO+VISUAL)

PROJETO

INST. ELÉTRICA

TÍTULO

DISTRIBUIÇÃO DOS CIRCUITOS - QUADRO 02

ENDEREÇO

ETAPA

EXECUTIVO

DATA

Sel/2014

ESCALA

Indicada

DESENHO

Arqº Júlio Valério

COORDENADOR(A)

Arqº Júlio Valério
Engº Marcus Mesquita

REVISÃO

02

TECPRO

Projetos e Construções Ltda.

End.: Av. Tancredo Neves, 423,
Sala 07, Cond. Koppenhagen, Pq. 10
Fone/Fax: (92) 3642-5881
e-mail: tecpro@tecproconstrucoes.com.br

FORMATO

A0

Nº PRANCHAS

09

PRANCHA

EL
03

8 - TUBULAÇÃO SOBRE O FORRO SERÃO FIXADAS NO TETO COM SUPTES A CADA 1,20m

9 - PERFILADOS SERÃO PENDURADOS NO TETO COM SUPTES A CADA 1.50m

10 - BITOLAS DE CONDUTORES: VER QUADRO DE CARGAS

APROVAÇÃO :

COMISSÃO DE LICITAÇÃO
1322
Pignolati

Ministério da Saúde

PROPRIETÁRIO :

RESPONSÁVEL TÉCNICO :

AUTORES :

Marcelo Pignolati
MARCELO PIGNOLATI

AUTORES DO PROJETO DE INSTALAÇÃO ELÉTRICA:

MARCUS GONÇALVES DE MESQUITA - ENGº CIVIL CREA 9469/D-AM
ART CREA Nº: 26628/2013
email: marcus@tecproconstrucoes.com.br

MARCELO PIGNOLATI - ENGº ELETRICISTA CREA Nº 17669-AM
ART CREA Nº: 1484/2014
email: marcelo@mpbrasileng.com.br

DIREITOS AUTORAIS RESERVADOS - LEI 9610/99

PROPRIETÁRIO

OBRA

CER IV (FÍSICO+INTELECTUAL+AUDITIVO+VISUAL)

PROJETO

INST. ELÉTRICA

TÍTULO

DISTRIBUIÇÃO DOS CIRCUITOS CHUVEIRO ELÉTRICO

FORMATO

A0

ENDEREÇO

Nº PRANCHAS

09

ETAPA

EXECUTIVO

PRANCHA

EL
04

TECPRO

Projetos e Construções Ltda.

End.: Av. Tancredo Neves, 423,
Sala 07, Cond. Kopenhagen, Pq. 10

Fone/Fax: (92) 3642-5881

e-mail: tecpro@tecproconstrucoes.com.br

DATA	ESCALA	DESENHO	COORDENADOR(A)	REVISÃO
Outubro/2014	Indicada	Arqº Júlio Valério	Arqº Júlio Valério Engº Marcus Mesquita	03

APROVAÇÃO :

COMISSÃO DE LICITAÇÃO
1320
RES
[Signature]

Ministério da Saúde

PROPRIETÁRIO :

RESPONSÁVEL TÉCNICO :

AUTORES :

[Signature]
MARCELO PIGNOLATI

AUTORES DO PROJETO DE INSTALAÇÃO ELÉTRICA:

MARCUS GONÇALVES DE MESQUITA - ENGº CIVIL CREA 9469/D-AM
ART CREA Nº: 28828/2013
email: marcus@tecproconstrucoes.com.br

MARCELO PIGNOLATI - ENGº ELETRICISTA CREA Nº 17669-AM
ART CREA Nº: 1484/2014
email: marcelo@mpbrasileng.com.br

DIREITOS AUTORAIS RESERVADOS - LEI 9610/99

PROPRIETÁRIO

TÍTULO
CER IV (FÍSICO+INTELCTUAL+AUDITIVO+VISUAL)

PROJETO
INST. ELÉTRICA

TÍTULO
ESQUEMA HORIZONTAL DE ALIMENTAÇÃO

INDICAÇÃO

TABELEADO
EXECUTIVO

DATA	ESCALA	DESENHO	COORDENADOR(A)	REVISÃO
01/2014	Indicada	Arqº Júlio Valério	Arqº Júlio Valério Engº Marcus Mesquita	02

TECPRO

Projetos e Construções Ltda.

End.: Av. Tancredo Neves, 423,
Sala 07, Cond. Koppenhagen, Pq. 10
Fone/Fax: (92) 3642-5881
e-mail: tecpro@tecproconstrucoes.com.br

FORMATO
A0

Nº PRANCHAS
09

PRANCHA

EL 05

APROVAÇÃO :

1329
[Signature]

Ministério da Saúde

PROPRIETÁRIO :

RESPONSÁVEL TÉCNICO :

AUTORES :

[Signature]
MARCELO PIGNOLATI

AUTORES DO PROJETO DE INSTALAÇÃO ELÉTRICA:

MARCUS GONÇALVES DE MESQUITA - ENGº CIVIL CREA 9469/D-AM
ART CREA Nº: 28828/2013
email: marcus@tecproconstrucoes.com.br

MARCELO PIGNOLATI - ENGº ELETRICISTA CREA Nº 17669-AM
ART CREA Nº: 1484/2014
email: marcelo@mpbrasileng.com.br

DIREITOS AUTORAIS RESERVADOS - LEI 9610/99

PROPRIETÁRIO

RA CER IV (FÍSICO+INTELECTUAL+AUDITIVO+VISUAL)

PROJETO INST. ELÉTRICA

TULO DIAGRAMA UNIFILAR

DESCRIÇÃO

APA EXECUTIVO

DATA	ESCALA	DESENHO	COORDENADOR(A)	REVISÃO
11/2014	Indicada	Arqº Júlio Valério	Arqº Júlio Valério Engº Marcus Mesquita	03

TEPRO

Projetos e Construções Ltda.

End.: Av. Tancredo Neves, 423,
Sala 07, Cond. Kopenhagen, Pq. 10
Fone/Fax: (92) 3642-5881
e-mail: tecpro@tecproconstrucoes.com.br

FORMATO
A1

Nº PRANCHAS
09

PRANCHA
EL
06

1380
 [Handwritten signature]

Ministério da
 Saúde

RESPONSÁVEL TÉCNICO :

AUTORES :

[Handwritten signature]
 MARCELO PIGNOLATI

AUTORES DO PROJETO DE INSTALAÇÃO ELÉTRICA:

MES DE MESQUITA - ENGº CIVIL CREA 9469/D-AM
 1/2013
 proconstrucoes.com.br

MARCELO PIGNOLATI - ENGº ELETRICISTA CREA Nº 17669-AM
 ART CREA Nº: 1484/2014
 email: marcelo@mpbrasileng.com.br

DIREITOS AUTORAIS RESERVADOS - LEI 9610/99

07 (FÍSICO+INTELECTUAL+AUDITIVO+VISUAL)

PROJETO

INST. ELÉTRICA

VERTICAL DE ALIMENTAÇÃO E DETALHES

TEPRO

Projetos e Construções Ltda.

End.: Av. Tancredo Neves, 423,
 Sala 07, Cond. Koppenhagen, Pq. 10
 Fone/Fax: (92) 3642-5881
 e-mail: tecpro@tecproconstrucoes.com.br

FORMATO
 A2

Nº PRANCHAS
 09

PRANCHA
 EL
 07

DESENHO	COORDENADOR(A)	REVISÃO
Arqº Júlio Valério	Arqº Júlio Valério Engº Marcus Mesquita	01

[Vertical stamp text, partially illegible]

NOTA :

NÃO FOI CONSIDERADA CARGA DE CONDICIONADORES DE AR NOS PROJETOS ELÉTRICOS.

APROVAÇÃO :

1331
[Handwritten Signature]
 MARCELO PIGNOLATI

Ministério da Saúde

PROPRIETÁRIO :

RESPONSÁVEL TÉCNICO :

AUTORES :

[Handwritten Signature]
 MARCELO PIGNOLATI

AUTORES DO PROJETO DE INSTALAÇÃO ELÉTRICA:

MARCUS GONÇALVES DE MESQUITA - ENGº CIVIL CREA 9469/D-AM
 ART CREA Nº: 28828/2013
 email: marcus@tecproconstrucoes.com.br

MARCELO PIGNOLATI - ENGº ELETRICISTA CREA Nº 17669-AM
 ART CREA Nº: 1484/2014
 email: marcelo@mpbrasileng.com.br

DIREITOS AUTORAIS RESERVADOS - LEI 9610/99

PROPRIETÁRIO

ABRA

CER III TIPO 07 (FÍSICO+INTELECTUAL+VISUAL+AUDITIVO)

PROJETO

INST. ELÉTRICA

TÍTULO

GMG - GRUPO MOTOR GERADOR

ENDEREÇO

FAPA

EXECUTIVO

ATA

bril/2014

ESCALA

Indicada

DESENHO

Arqº Júlio Valério

COORDENADOR(A)

Arqº Júlio Valério
 Engº Marcus Mesquita

REVISÃO

00

TECPRO

Projetos e Construções Ltda.

End.: Av. Tancredo Neves, 423,
 Sala 07, Cond. Koppenhagen, Pq. 10

Fone/Fax: (92) 3642-5881

e-mail: tecpro@tecproconstrucoes.com.br

FORMATO

A2

Nº PRANCHAS

09

PRANCHA

EL
 08

APROVAÇÃO :

1339
MARCELO PIGNOLATI

Ministério da Saúde

PROPRIETÁRIO :

RESPONSÁVEL TÉCNICO :

AUTORES :

Marcelo Pignolati
MARCELO PIGNOLATI

AUTORES DO PROJETO DE INSTALAÇÃO ELÉTRICA:

MARCUS GONÇALVES DE MESQUITA - ENGº CIVIL CREA 9469/D-AM
ART CREA Nº: 28828/2013
email: marcus@tecproconstrucoes.com.br

MARCELO PIGNOLATI - ENGº ELETRICISTA CREA Nº 17669-AM
ART CREA Nº: 1484/2014
email: marcelo@mpbrasileng.com.br

DIREITOS AUTORAIS RESERVADOS - LEI 9910/99

PROPRIETÁRIO

OBRA

CER IV TIPO 07 (FÍSICO+INTELECTUAL+AUDITIVO+VISUAL)

PROJETO

INST. ELÉTRICA

TÍTULO

SUBESTAÇÃO

ENDEREÇO

ETAPA

EXECUTIVO

DATA	ESCALA	DESENHO	COORDENADOR(A)	REVISÃO
Outubro/2014	Indicada	Arqº Júlio Valério	Arqº Júlio Valério Engº Marcus Mesquita	01



Projetos e Construções Ltda.

End.: Av. Tancredo Neves, 423,
Sala 07, Cond. Kopenhagen, Pq. 10
Fone/Fax: (92) 3642-5881
e-mail: tecpro@tecproconstrucoes.com.br

FORMATO

A1

Nº PRANCHAS

09

PRANCHA

EL
09

ESPACO

PROJETO

1333
 [Signature]

**Ministério da
Saúde**

PROPRIETÁRIO:

RESPONSÁVEL TÉCNICO:

AUTORES:

Marcus Gonçalves de Mesquita
 MARCUS G. MESQUITA

AUTORES DO PROJETO DE INSTALAÇÃO SANITÁRIA:

MARCUS GONÇALVES DE MESQUITA - ENGº CIVIL CREA 9469/D-AM
 ART CREA Nº: 28828/2013
 email: marcus@tecproconstrucoes.com.br

DIREITOS AUTORAIS RESERVADOS - LEI 9610/99

PROPRIETÁRIO

OBRA

CER IV (FÍSICO+INTELECTUAL+AUDITIVO+VISUAL)

PROJETO

INST. SANITÁRIA

TÍTULO

ESQUEMA GERAL DE ESGOTO

ENDEREÇO

ETAPA

EXECUTIVO

DATA	ESCALA	DESENHO	COORDENADOR(A)	REVISÃO
Setembro/2014	Indicada	Phillipe Farias	Arq.º Júlio Valério Eng.º Marcus Mesquita	02

TECPRO

Projetos e Construções Ltda.

End.: Av. Tancredo Neves, 423.
 Sala 07, Cond. Koppenhagen, Pq. 10
 Fone/Fax: (92) 3642-5881
 e-mail: tecpro@tecproconstrucoes.com.br

FORMATO

A0

Nº PRANCHAS

06

PRANCHA

ES
01

APROVAÇÃO :

INSTITUTO DE LICENCIAMENTO
1334
[assinatura]

Ministério da Saúde

PROPRIETÁRIO :

RESPONSÁVEL TÉCNICO :

AUTORES :

Marcus Gonçalves de Mesquita
MARCUS G. MESQUITA

AUTORES DO PROJETO DE INSTALAÇÃO SANITÁRIA:

MARCUS GONÇALVES DE MESQUITA - ENGº CIVIL CREA 9469/D-AM
ART CREA Nº: 28828/2013
email: marcus@tecproconstrucoes.com.br

DIREITOS AUTORAIS RESERVADOS - LEI 9610/99

PROPRIETÁRIO

OBRA

CER IV (FÍSICO+INTELECTUAL+AUDITIVO+VISUAL)

PROJETO

INST. SANITÁRIA

TÍTULO

DETALHAMENTO DE TUBULAÇÃO

ENDEREÇO

ETAPA

EXECUTIVO

DATA	ESCALA	DESENHO	COORDENADOR(A)	REVISÃO
Setembro/2014	indicada	Fillipe Farias	Arq.º Júlio Velério Eng.º Marcus Mesquita	01

TECPRO

Projetos e Construções Ltda.

End.: Av. Tancredo Neves, 423,
Sala 07, Cond. Koppenhagen, Pq. 10

Fone/Fax: (92) 3642-5881

e-mail: tecpro@tecproconstrucoes.com.br

FORMATO

A1

Nº PRANCHAS

06

PRANCHA

ES
02

COMISSÃO DE LICITAÇÃO
1335
fio

**Ministério da
Saúde**

PROJETANTE:

RESPONSÁVEL TÉCNICO:

AUTORES:

Marcus Gonçalves de Mesquita
MARCUS G. MESQUITA

AUTORES DO PROJETO DE INSTALAÇÃO SANITÁRIA:

MARCUS GONÇALVES DE MESQUITA - ENGº CIVIL CREA 9469/D-AM
RT CREA Nº: 28828/2013
mail: marcus@tecproconstrucoes.com.br

DIREITOS AUTORAIS RESERVADOS - LEI 9610/99

IV (FÍSICO+INTELLECTUAL+AUDITIVO+VISUAL)

PROJETO

INST. SANITÁRIA

ALHAMENTO DE TUBULAÇÃO

FORMATO

A1

Nº PRANCHAS

06

PRANCHA

**ES
03**

TEPRO

Projetos e Construções Ltda.

End.: Av. Tancredo Neves, 423,
Sala 07, Cond. Koppenhagen, Pq. 10
Fone/Fax: (92) 3642-5881
e-mail: tecpro@tecproconstrucoes.com.br

EXECUTIVO

ESCALA	DESENHO	COORDENADOR(A)	REVISÃO
Indicada	Fillipe Farias	Arq.º Júlio Valério Eng.º Marcus Mesquita	01

APROVAÇÃO :

1336
 Conselho de Engenharia de São Paulo
 CREA-SP

Ministério da Saúde

PROPRIETÁRIO :

RESPONSÁVEL TÉCNICO :

AUTORES :

Marcus Gonçalves de Mesquita
 MARCUS G. MESQUITA

AUTORES DO PROJETO DE INSTALAÇÃO SANITÁRIA:

MARCUS GONÇALVES DE MESQUITA - ENGº CIVIL CREA 9469/D-AM
 ART CREA Nº: 28828/2013
 email: marcus@tecproconstrucoes.com.br

DIREITOS AUTORAIS RESERVADOS - LEI 9610/99

PROPRIETÁRIO

OBRA

CER IV (FÍSICO+INTELLECTUAL+AUDITIVO+VISUAL)

PROJETO

INST. SANITÁRIA

TÍTULO

DETALHAMENTO DE TUBULAÇÃO

FORMATO

A1

ENDEREÇO

Nº PRANCHAS

06

ETAPA

EXECUTIVO

PRANCHA

ES
04

DATA	ESCALA	DESENHO	COORDENADOR(A)	REVISÃO
Setembro/2014	Indicada	Fillipe Farias	Arq.º Júlio Valério Eng.º Marcus Mesquita	01

Projetos e Construções Ltda.

End.: Av. Tancredo Neves, 423,
 Sala 07, Cond. Koppenhagen, Pq. 10

Fone/Fax: (92) 3642-5881

e-mail: tecpro@tecproconstrucoes.com.br

PROVAÇÃO :

MINISTÉRIO DE LICITAÇÃO
1337
[Signature]

Ministério da Saúde

PROPRIETÁRIO :

RESPONSÁVEL TÉCNICO :

AUTORES :

Marcus Gonçalves de Mesquita
MARCUS G. MESQUITA

AUTORES DO PROJETO DE INSTALAÇÃO SANITÁRIA:

MARCUS GONÇALVES DE MESQUITA - ENGº CIVIL CREA 9469/D-AM
ART CREA Nº: 28828/2013
email: marcus@tecproconstrucoes.com.br

DIREITOS AUTORAIS RESERVADOS - LEI 9610/99

DETALHAMENTO DE TUBULAÇÃO

CER IV (FÍSICO+INTELECTUAL+AUDITIVO+VISUAL)

PROJETO

INST. SANITÁRIA

DETALHAMENTO DE TUBULAÇÃO



FORMATO
A1

Nº PRANCHAS
06

PRANCHA
ES
05

Projetos e Construções Ltda.
End.: Av. Tancredo Neves, 423,
Sala 07, Cond. Koppenhagen, Pq. 10
Fone/Fax: (92) 3642-5881
e-mail: tecpro@tecproconstrucoes.com.br

EXECUTIVO

ANO	ESCALA	DESENHO	COORDENADOR(A)	REVISÃO
2014	Indicada	Filipe Farias	Arq.º Júlio Valério Eng.º Marcus Mesquita	01

APROVAÇÃO :

PROJETO DE INSTALAÇÃO
3350
[Handwritten signature]

Ministério da Saúde

PROPRIETÁRIO :

RESPONSÁVEL TÉCNICO :

AUTORES :

Marcus Gonçalves de Mesquita
MARCUS G. MESQUITA

AUTORES DO PROJETO DE INSTALAÇÃO SANITÁRIA:

MARCUS GONÇALVES DE MESQUITA - ENG.º CIVIL CREA 9469/D-AM
ART CREA Nº: 28828/2013
email: marcus@tecproconstrucoes.com.br

DIREITOS AUTORAIS RESERVADOS - LEI 9610/99

PROPRIETÁRIO

OBRA

CER IV (FÍSICO+INTELECTUAL+AUDITIVO+VISUAL)

PROJETO

INST. SANITÁRIA

TÍTULO

DETALHE DE INSTALAÇÃO

ENDEREÇO

ETAPA

EXECUTIVO

DATA	ESCALA	DESENHO	COORDENADOR(A)	REVISÃO
Outubro/2013	Indicada	Fillipe Farias	Arq.º Júlio Valério Eng.º Marcus Mesquita	00

TEPRO

Projetos e Construções Ltda.

End.: Av. Tancredo Neves, 423,
Sala 07, Cond. Koppenhagen, Pq. 10
Fone/Fax: (92) 3642-5881
e-mail: tecpro@tecproconstrucoes.com.br

FORMATO

A1

Nº PRANCHAS

06

PRANCHA

ES
06

CONTATO E TERAO FILETE MINIMO DE 3mm, SALVO INDICADAS EM PROJETO.

6. OS PROCEDIMENTOS DE SOLDAGEM DEVERÃO ATENDER AOS ITENS 6.2.6.1 E 6.2.6.2 DA NORMA NBR 8800:2008.
7. PINTURA - PINTURA COM APLICAÇÃO DE DUAS DEMÃOS DE TINTA ANTI-CORROSIVA PRIME DUPLA AÇÃO APÓS O LIMPEZA MECÂNICA E UMA DEMÃO DE ACABAMENTO APÓS A MONTAGEM.

CARIMBO DE LICITANTE
 1389
 [Assinatura]

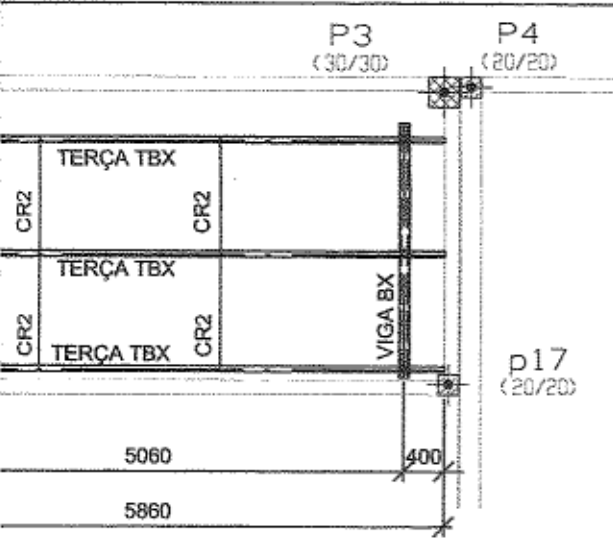

S BOXES

RETIRADA DE CONTRAVENTOS DA COBERTURA DA RECEPÇÃO	02/12/2014	
AJUSTES DAS COBERTURAS DOS BOXES	14/10/2014	
INCLUSÃO DA COBERTURA DOS BOXES, AJUSTES DE CORTES E OUTROS	26/09/2014	
AJUSTES DE DESENHOS E LISTAS DE MATERIAIS	02/05/2014	
MODIFICAÇÕES	DATA	VISTO

Ministério da Saúde

IRID: _____ RESPONSÁVEL TÉCNICO: _____ AUTORES: *Marcus Gonçalves de Mesquita*
 MARCUS G. MESQUITA

AUTORES DO PROJETO DE ESTRUTURA METÁLICA:
 GONCALVES DE MESQUITA - ENG.º CIVIL CREA 9469/D-AM
 CREA Nº: 28828/2013
 E-mail: marcus@tecproconstrucoes.com.br
 DIREITOS AUTORAIS RESERVADOS - LEI 9610/99

(FÍSICO+INTELECTUAL+AUDITIVO+VISUAL) PROJETO **ESTRUTURA METÁLICA**

TITULAÇÃO DA COBERTURA			
IES			
TÍTULO			
DESENHO	COORDENADOR(A)	REVISÃO	
Eng.º Marcus Mesquita	Arq.º Júlio Valério Eng.º Marcus Mesquita	03	

Projetos e Construções Ltda.
 End.: Av. Tancredo Neves, 423,
 Sala 07, Cond. Koppenhagen, Pq. 10
 Fone/fax: (92) 3642-5881
 e-mail: tecpro@tecproconstrucoes.com.br

FORMATO	A1
Nº PRANCHAS	07
PRANCHA	EM 01

NOTAS IMPORTANTES:

1. DIMENSÕES DA ESTRUTURA METÁLICA EM MILÍMETROS
2. MEDIDAS EXTERNAS PARA TODOS OS PERFIS DOBRADOS
3. ESPECIFICAÇÃO DO MATERIAL:
 PERFIS LAMINADOS – AÇO ASTM A 572 GRAU 50
 PERFIS FORMADOS A FRIO – AÇO A570, COSACOR 400
 CHAPAS PLANAS CORTADAS – AÇO A 36
 CHUMBADOR – AÇO ASTM A36
 SOLDA – ELETRODO E70XX
4. A ESTRUTURA DEVERÁ SER EXECUTADA POR EMPRESA ESPECIALIZADA EM SERVIÇOS DE ESTRUTURA METÁLICA, COM PROFISSIONAIS QUALIFICADOS PARA SERVIÇOS DE FABRICAÇÃO, SOLDAGEM E MONTAGEM DE ESTRUTURAS EM AÇO.
5. AS PEÇAS SERÃO SOLDADAS EM TODAS AS SUPERFÍCIES DE CONTATO E TERÃO FILETE MÍNIMO DE 3mm, SALVO INDICADAS EM PROJETO.
6. OS PROCEDIMENTOS DE SOLDAGEM DEVERÃO ATENDER AOS ITENS 6.2.6.1 E 6.2.6.2 DA NORMA NBR 8800:2008.
7. PINTURA – PINTURA COM APLICAÇÃO DE DUAS DEMÃOS DE TINTA ANTI-CORROSIVA PRIME DUPLA AÇÃO APÓS O LIMPEZA MECÂNICA E UMA DEMÃO DE ACABAMENTO APÓS A MONTAGEM.

1340
 J. G. Mesquita

INCLUSÃO DA COBERTURA DOS BOXES, AJUSTES DE CORTES E OUTROS	26/09/2014	
AJUSTES DE DESENHOS E LISTAS DE MATERIAIS	02/05/2014	
MODIFICAÇÕES	DATA	VISTO

Ministério da Saúde

PROJETISTA: _____ RESPONSÁVEL TÉCNICO: _____ AUTORES: *Marcus Gonçalves de Mesquita*
 MARCUS G. MESQUITA

AUTORES DO PROJETO DE ESTRUTURA METÁLICA:
 MARCUS GONÇALVES DE MESQUITA - ENGº CIVIL CREA 9469/D-AM
 ART CREA Nº: 28828/2013
 Email: marcus@tecproconstrucoes.com.br
 DIREITOS AUTORAIS RESERVADOS - LEI 9610/98

IV (FÍSICO+INTELLECTUAL+AUDITIVO+VISUAL) PROJETO **ESTRUTURA METÁLICA**

TE AA, CORTE BB E VIGA V19		 Projetos e Construções Ltda. End.: Av. Tancredo Neves, 423, Sala 07, Cond. Koppenhagen, Pq. 10 Fone/Fax: (92) 3642-5881 e-mail: tecpro@tecproconstrucoes.com.br	FORMATO A1
			Nº PRANCHAS 07
AUTIVO			PRANCHIA EM 02
QUALIDADE	DESENHO	COORDENADOR(A)	REVISÃO
Elaborada	Engº Marcus Mesquita	Arq.º Júlio Valério Engº Marcus Mesquita	02

4	2C 100 x 50 x 2.65 x 20	136	1.26	11.97
4	2C 100 x 50 x 2.65 x 20	200	0.75	
16	# 3x158.87			119.01 kgf
O TOTAL				

NOTAS IMPORTANTES:

- DIMENSÕES DA ESTRUTURA METÁLICA EM MILÍMETROS
- MEDIDAS EXTERNAS PARA TODOS OS PERFIS DOBRADOS
- ESPECIFICAÇÃO DO MATERIAL:
 - PERFIS LAMINADOS – AÇO ASTM A 572 GRAU 50
 - PERFIS FORMADOS A FRIO – AÇO A570, COSACOR 400
 - CHAPAS PLANAS CORTADAS – AÇO A 36
 - CHUMBADOR – AÇO ASTM A36
 - SOLDA – ELETRODO E70XX
- A ESTRUTURA DEVERÁ SER EXECUTADA POR EMPRESA ESPECIALIZADA EM SERVIÇOS DE ESTRUTURA METÁLICA, COM PROFISSIONAIS QUALIFICADOS PARA SERVIÇOS DE FABRICAÇÃO, SOLDAGEM E MONTAGEM DE ESTRUTURAS EM AÇO.
- AS PEÇAS SERÃO SOLDADAS EM TODAS AS SUPERFÍCIES DE CONTATO E TERÃO FILETE MÍNIMO DE 3mm, SALVO INDICADAS EM PROJETO.
- OS PROCEDIMENTOS DE SOLDAGEM DEVERÃO ATENDER AOS ITENS 6.2.6.1 E 6.2.6.2 DA NORMA NBR 8800:2008.
- PINTURA – PINTURA COM APLICAÇÃO DE DUAS DEMÃOS DE TINTA ANTI-CORROSIVA PRIME DUPLA AÇÃO APÓS O LIMPEZA MECÂNICA E UMA DEMÃO DE ACABAMENTO APÓS A MONTAGEM.

13/11/14
15/11/14

INCLUSÃO DA COBERTURA DOS BOXES, AJUSTES DE CORTES E OUTROS	26/09/2014	
AJUSTES DE DESENHOS E LISTAS DE MATERIAIS	02/05/2014	
MODIFICAÇÕES	DATA	VISTO

Ministério da Saúde

PROPRIETÁRIO: _____ RESPONSÁVEL TÉCNICO: _____ AUTORES: *Marcus Gonçalves de Mesquita*
MARCUS G. MESQUITA

AUTORES DO PROJETO DE ESTRUTURA METÁLICA:
MARCUS GONÇALVES DE MESQUITA - ENGº CIVIL CREA 9469/D-AM
ART CREA Nº: 28828/2013
email: marcus@tecproconstrucoes.com.br
DIREITOS AUTORAIS RESERVADOS - LEI 9610/99

PROJETO **ESTRUTURA METÁLICA**
CER IV (FÍSICO+INTELLECTUAL+AUDITIVO+VISUAL)

VIGAS V1, V2, V3, V4,V4A, V5, V6, V7, V8, V9 E VIGA BX

EXECUTIVO



Projeto e Construções Ltda.
End.: Av. Tancredo Neves, 423,
Sala 07, Cond. Koppenhagen, Fq. 10
Fone/Fax: (92) 3642-5881
e-mail: tecpro@tecproconstrucoes.com.br

FORMATO
A1
Nº PRANCHAS
07
PRANCHA
EM 03

ESCALA	DESENHO	COORDENADOR(A)	REVISÃO
Indicada	Engº Marcus Mesquita	Arq.º Júlio Valério Engº Marcus Mesquita	02

NOTAS IMPORTANTES:

1. DIMENSÕES DA ESTRUTURA METÁLICA EM MILÍMETROS
2. MEDIDAS EXTERNAS PARA TODOS OS PERFIS DOBRADOS
3. ESPECIFICAÇÃO DO MATERIAL:
 PERFIS LAMINADOS – AÇO ASTM A 572 GRAU 50
 PERFIS FORMADOS À FRIO – AÇO A570, COSACOR 400
 CHAPAS PLANAS CORTADAS – AÇO A 36
 CHUMBADOR – AÇO ASTM A36
 SOLDA – ELETRODO E70XX
4. A ESTRUTURA DEVERÁ SER EXECUTADA POR EMPRESA ESPECIALIZADA EM SERVIÇOS DE ESTRUTURA METÁLICA, COM PROFISSIONAIS QUALIFICADOS PARA SERVIÇOS DE FABRICAÇÃO, SOLDAGEM E MONTAGEM DE ESTRUTURAS EM AÇO.
5. AS PEÇAS SERÃO SOLDADAS EM TODAS AS SUPERFÍCIES DE CONTATO E TERÃO FILETE MÍNIMO DE 3mm, SALVO INDICADAS EM PROJETO.
6. OS PROCEDIMENTOS DE SOLDAGEM DEVERÃO ATENDER AOS ITENS 6.2.6.1 E 6.2.6.2 DA NORMA NBR 8800:2008.
7. PINTURA – PINTURA COM APLICAÇÃO DE DUAS DEMÃOS DE TINTA ANTI-CORROSIVA PRIME DUPLA AÇÃO APÓS O LIMPEZA MECÂNICA E UMA DEMÃO DE ACABAMENTO APÓS A MONTAGEM.

04	AJUSTES DOS DETALHES DAS VIGAS V16 E V18	05/11/2014	
03	INCLUSÃO DE CHUMBADORES PARA FIXAÇÃO DE VIGAS	14/10/2014	
02	INCLUSÃO DA COBERTURA DOS BOXES, AJUSTES DE CORTES E OUTROS	26/09/2014	
01	AJUSTES DE DESENHOS E LISTAS DE MATERIAIS	02/05/2014	
Nº.	MODIFICAÇÕES	DATA	VISTO

Ministério da Saúde

PROPRIETÁRIO:

RESPONSÁVEL TÉCNICO:

AUTORES:

Marcus Gonçalves de Mesquita
 MARCUS G. MESQUITA

AUTORES DO PROJETO DE ESTRUTURA METÁLICA:

MARCUS GONÇALVES DE MESQUITA - ENGº CIVIL CREA 9469/D-AM
 ART CREA Nº: 28828/2013
 email: marcus@tecproconstrucoes.com.br

DIREITOS AUTORAIS RESERVADOS - LB 9610/89

PROPRIETÁRIO

OBRA

CER IV (FÍSICO+INTELECTUAL+AUDITIVO+VISUAL)

PROJETO **ESTRUTURA METÁLICA**

TÍTULO
 VIGAS V10,V11, V12, V13, V14, V15, V16, V17, V18
 PLATIBANDA FRONTAL

ENDEREÇO

ETAPA

EXECUTIVO

DATA	ESCALA	DESENHO	COORDENADOR(A)	REVISÃO
setembro/2014	Indicada	Engº Marcus Mesquita	Arq.º Júlio Valério Engº Marcus Mesquita	04

TECPRO

Projetos e Construções Ltda.

End.: Av. Tancredo Neves, 423,
 Sala 07, Cond. Kopenhagen, Pq. 10
 Fone/Fax: (92) 3642-5881
 e-mail: tecpro@tecproconstrucoes.com.br

FORMATO
 A0

Nº PRANCHAS
 07

PRANCHA
EM 04

13/3

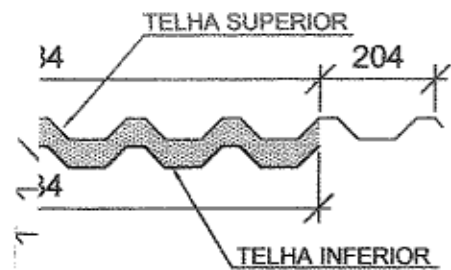

RECOBRIMENTO DUPLO
 COBERTURA MAIS ELEVADA
 ALCOA COM ESPESSURA DE 0.5mm
 ALCOA COM ESPESSURA DE 0.5mm
 DUPLO DE ONDA LATERAL, COBRIMENTO ÚTIL = 1034mm

PARAFUSOS AUTOBROCANTE Ø 1/4" x 4"
 FIXADO A CADA 2 ONDAS SUPERIOR DA TELHA

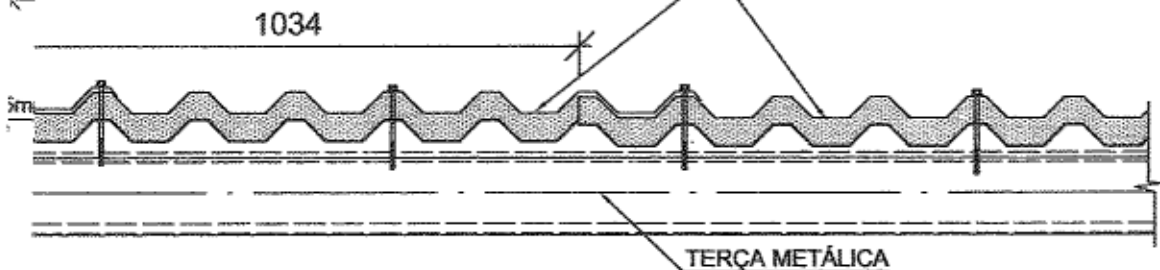

FIXAÇÃO DA TELHA TERMOACÚTICA NA TERÇA METÁLICA

Nº	MODIFICAÇÕES	DATA	VISTO
02	INCLUSÃO DA COBERTURA DOS BOXES, AJUSTES DE CORTES E OUTROS	26/09/2014	
01	AJUSTES DE DESENHOS E LISTAS DE MATERIAIS	02/05/2014	

Ministério da Saúde

PROPRIETÁRIO :

RESPONSÁVEL TÉCNICO :

AUTORES :

Marcus G. Mesquita
 MARCUS G. MESQUITA

AUTORES DO PROJETO DE ESTRUTURA METÁLICA:

MARCUS GONÇALVES DE MESQUITA - ENGº CIVIL CREA 9469/D-AM
 ART CREA Nº: 28828/2013
 email: marcus@tecproconstrucoes.com.br

DIREITOS AUTORAIS RESERVADOS - LEI 9610/99

PROPRIETÁRIO

OBRA
 GER IV (FÍSICO+INTELECTUAL+AUDITIVO+VISUAL)

PROJETO
ESTRUTURA METÁLICA

TÍTULO
 DETALHES DIVERSOS

ENDEREÇO

ETAPA
 EXECUTIVO

TEPRO

Projetos e Construções Ltda.

End.: Av. Tancredo Neves, 423,
 Sala 07, Cond. Koppenhagen, Pq. 10
 Fone/Fax: (92) 3642-5881
 e-mail: tecpro@tecproconstrucoes.com.br

FORMATO
 A1

Nº PRANCHAS
 07

PRANCHA

EM 05

DATA	ESCALA	DESENHO	COORDENADOR(A)	REVISÃO
Setembro/2014	Indicada	Engº Marcus Mesquita	Arqº Júlio Valério Engº Marcus Mesquita	02

50 x 50 x 25

DE SEM

NOTAS IMPORTANTES:

1. DIMENSÕES DA ESTRUTURA METÁLICA EM MILÍMETROS
2. MEDIDAS EXTERNAS PARA TODOS OS PERFIS DOBRADOS
3. ESPECIFICAÇÃO DO MATERIAL:
 PERFIS LAMINADOS – AÇO ASTM A 572 GRAU 50
 PERFIS FORMADOS À FRIO – AÇO A570, COSACOR 400
 CHAPAS PLANAS CORTADAS – AÇO A 36
 CHUMBADOR – AÇO ASTM A36
 SOLDA – ELETRODO E70XX
4. A ESTRUTURA DEVERÁ SER EXECUTADA POR EMPRESA ESPECIALIZADA EM SERVIÇOS DE ESTRUTURA METÁLICA, COM PROFISSIONAIS QUALIFICADOS PARA SERVIÇOS DE FABRICAÇÃO, SOLDAGEM E MONTAGEM DE ESTRUTURAS EM AÇO.
5. AS PEÇAS SERÃO SOLDADAS EM TODAS AS SUPERFÍCIES DE CONTATO E TERÃO FILETE MÍNIMO DE 3mm, SALVO INDICADAS EM PROJETO.
6. OS PROCEDIMENTOS DE SOLDAGEM DEVERÃO ATENDER AOS ITENS 6.2.6.1 E 6.2.6.2 DA NORMA NBR 8800:2008.
7. PINTURA – PINTURA COM APLICAÇÃO DE DUAS DEMÃOS DE TINTA ANTI-CORROSIVA PRIME DUPLA AÇÃO APÓS O LIMPEZA MECÂNICA E UMA DEMÃO DE ACABAMENTO APÓS A MONTAGEM.

COMISSÃO DE FISCALIZAÇÃO
 13/09/14
 P. 0

02	AJUSTE DE VIGA E INCLUSÃO DE ESCADA DE ACESSO	26/09/2014	
Nº.	MODIFICAÇÕES	DATA	VISTO

Ministério da Saúde

PROPRIETÁRIO:

RESPONSÁVEL TÉCNICO:

AUTORES:

Marcus Gonçalves de Mesquita
 MARCUS G. MESQUITA

AUTORES DO PROJETO DE ESTRUTURA METÁLICA:

MARCUS GONÇALVES DE MESQUITA - ENGº CIVIL CREA 9469/D-AM
 ART CREA Nº: 28828/2013
 email: marcus@tecproconstrucoes.com.br

DIREITOS AUTORAIS RESERVADOS - LEI 9610/99

PROPRIETÁRIO

OBRA: CER IV (FÍSICO+INTELECTUAL+AUDITIVO+VISUAL) PROJETO: **ESTRUTURA METÁLICA**

TÍTULO: PLATAFORMA DOS RESERVATÓRIOS DE ÁGUA

ENDEREÇO

ETAPA: EXECUTIVO

DATA	ESCALA	DESENHO	COORDENADOR(A)	REVISÃO
Setembro/2014	Indicada	Engº Marcus Mesquita	Arq.º Júlio Valério Engº Marcus Mesquita	02



Projetos e Construções Ltda.
 End.: Av. Tancredo Neves, 423,
 Sala 07, Cond. Koppenhagen, Pq. 10
 Fone/Fax: (92) 3642-5881
 e-mail: tecpro@tecproconstrucoes.com.br

FORMATO	A1
Nº PRANCHAS	07
PRANCHA	EM 06

QUADRO EM CANTONEIRA
"L" 1.1/2"x1/8"

CHAPA EM AÇO
CARBONO (1,5mm)
PERFURADA, FURO
REDONDO COM DIÂMETRO
DE 20mm, DISTÂNCIA
ENTRE CENTROS DE 40mm,
COM DISPOSIÇÃO
ALTERNADA, PINTURA
ESMALTE SINTÉTICO NA
COR BRANCA

FECHAMENTO

1345
10

A D

5

O.I	INCLUSÃO DA LISTA DE MATERIAIS DO GUARDA CORPO	05/11/2014	
Nº.	MODIFICAÇÕES	DATA	VISTO

Ministério da
Saúde

PROPRIETÁRIO :

RESPONSÁVEL TÉCNICO :

AUTORES :

Marcus Gonçalves de Mesquita
MARCUS G. MESQUITA

AUTORES DO PROJETO DE ESTRUTURA METÁLICA:

MARCUS GONÇALVES DE MESQUITA - ENGº CIVIL CREA 9469/D-AM
ART CREA Nº: 28828/2013
email: marcus@tecproconstrucoes.com.br

DIREITOS AUTORAIS RESERVADOS - LEI 9610/96

PROPRIETÁRIO

OBRA	CER IV (FÍSICO+INTELLECTUAL+AUDITIVO+VISUAL)	PROJETO	ESTRUTURA METÁLICA
------	--	---------	--------------------

TÍTULO
GUARDA-CORPO DA PLATAFORMA
DOS RESERVATÓRIOS DE ÁGUA

ENDEREÇO

ETAPA
EXECUTIVO

DATA	ESCALA	DESENHO	COORDENADOR(A)	REVISÃO
Setembro/2014	Indicada	Engº Marcus Mesquita	Arq.º Júlio Valério Engº Marcus Mesquita	01

TECPRO

Projetos e Construções Ltda.

End.: Av. Tancredo Neves, 423,
Sala 07, Cond. Koppenhagen, Pq. 10
Fone/Fax: (92) 3642-5881
e-mail: tecpro@tecproconstrucoes.com.br

FORMATO	A1
Nº PRANCHAS	07
PRANCHA	EM 07

1346
 [Handwritten signature]

TROCA DE FCK DE 30 PARA 25MPA

28/11/2014

MODIFICAÇÕES

DATA

VISTO

Ministério da Saúde

PROPRIETÁRIO :

RESPONSÁVEL TÉCNICO :

AUTORES :

Marcus Gonçalves de Mesquita

MARCUS G. MESQUITA

AUTORES DO PROJETO DE ESTRUTURA:

MARCUS GONÇALVES DE MESQUITA - ENGº CIVIL CREA 9469/D-AM

ART CREA Nº: 28828/2013

email: marcus@tecproconstrucoes.com.br

DIREITOS AUTORAIS RESERVADOS - LEI 9610/99

CER IV TIPO 07 (FÍSICO+INTELCTUAL+AUDITIVO+VISUAL)

PROJETO

ESTRUTURAL

FORMA - CISTERNA

FORMATO

A2

Nº PRANCHAS

03

EXECUTIVO

PRANCHA

EC
01

TEPRO

Projetos e Construções Ltda.

End.: Av. Tancredo Neves, 423,
Sala 07, Cond. Koppenhagen, Fq. 10

Fone/Fax: (92) 3642-5881

e-mail: tecpro@tecproconstrucoes.com.br

ESCALA

Indicada

DESENHO

Engº Marcus Mesquita

COORDENADOR(A)

Arq.º Júlio Valério
Engº Marcus Mesquita

REVISÃO

01

2014

CONSELHO DE ENGENHEIROS DE CIVIL
134
R. P.

01 TROCA DE FCK DE 30 PARA 25MFA
Nº. MODIFICAÇÕES

28/11/2014

DATA VISTO

Ministério da
Saúde

PROPRIETÁRIO:

RESPONSÁVEL TÉCNICO:

AUTORES:

Marcus Gonçalves de Mesquita
MARCUS G. MESQUITA

AUTORES DO PROJETO DE ESTRUTURA:

MARCUS GONÇALVES DE MESQUITA - ENGº CIVIL CREA 9469/D-AM
ART CREA Nº: 28828/2013
email: marcus@tecproconstrucoes.com.br

DIREITOS AUTORAIS RESERVADOS - LEI 9610/99

PROPRIETÁRIO

OBRA

CER IV TIPO 07 (FÍSICO+INTELCTUAL+AUDITIVO+VISUAL)

PROJETO

ESTRUTURAL

TÍTULO

ARMAÇÃO - CISTERNA (PARTE 01)

ENDEREÇO

ETAPA

EXECUTIVO

DATA	ESCALA	DESENHO	COORDENADOR(A)	REVISÃO
14/04/2014	Indicada	Engº Marcus Mesquita	Arq.º Júlio Valério Engº Marcus Mesquita	01

TEPRO

Projetos e Construções Ltda.

End.: Av. Tancredo Neves, 423,
Sala 07, Cond. Copenhagen, Pq. 10
Fone/Fax: (92) 3642-5881
e-mail: tecpro@tecproconstrucoes.com.br

FORMATO

A1

Nº PRANCHAS

03

PRANCHA

EC
02



01	TROCA DE FCK DE 30 PARA 25MPA	28/11/2014	
Nº.	MODIFICAÇÕES	DATA	VISTO

Ministério da
Saúde

PROPRIETÁRIO :

RESPONSÁVEL TÉCNICO :

AUTORES :

Marcus Gonçalves de Mesquita
MARCUS G. MESQUITA

AUTORES DO PROJETO DE ESTRUTURA:

MARCUS GONÇALVES DE MESQUITA - ENGº CIVIL CREA 9469/D-AM
ART CREA Nº: 28828/2013
email: marcus@tecproconstrucoes.com.br

DIREITOS AUTORAIS RESERVADOS - LEI 9610/89

PROPRIETÁRIO

OBRA

CER IV TIPO 07 (FÍSICO+INTELECTUAL+AUDITIVO+VISUAL)

PROJETO

ESTRUTURAL

TÍTULO

ARMAÇÃO - CISTERNA (PARTE 02)

ENDEREÇO

ETAPA

EXECUTIVO

DATA	ESCALA	DESENHO	COORDENADOR(A)	REVISÃO
Abril/2014	Indicada	Engº Marcus Mesquita	Arq.º Júlio Valério Engº Marcus Mesquita	01

TEPRO
Projetos e Construções Ltda.

End.: Av. Tancredo Neves, 423,
Sala 07, Cond. Koppenhagen, Pq. 10
Fone/Fax: (92) 3642-5861
e-mail: tecpro@tecproconstrucoes.com.br

FORMATO

A1

Nº PRANCHAS

03

PRANCHA

EC
03

APROVAÇÃO :



Ministério da Saúde

PROPRIETÁRIO :

RESPONSÁVEL TÉCNICO :

AUTORES :

Marcus Gonçalves de Mesquita
MARCUS G. MESQUITA

AUTORES DO PROJETO DE INSTALAÇÃO DE GÁS LP:

MARCUS GONÇALVES DE MESQUITA - ENGº CIVIL CREA Nº 9469/D-AM
ART CREA Nº: 28828/2013
email: marcus@tecproconstrucoes.com.br

DIREITOS AUTORAIS RESERVADOS - LEI 9610/99

PROPRIETÁRIO

OBRA

CER IV (FÍSICO+INTELECTUAL+VISUAL+AUDITIVO)

PROJETO

INST. GÁS LP

TÍTULO

IMPLANTAÇÃO, DETALHE DA CENTRAL E ISOMÉTRICO

FORMATO

A0

ENDEREÇO

Nº PRANCHAS

01

ETAPA

EXECUTIVO

PRANCHA

GLP
01

DATA	ESCALA	DESENHO	COORDENADOR(A)	REVISÃO
Outubro/2013	Indicada	Paulo Henrique	Arq.º Júlio Valério Eng.º Marcus Mesquita	01

TECPRO

Projetos e Construções Ltda.

End.: Av. Tancredo Neves, 423,
Sala 07, Cond. Koppenhagen, Pq. 10
Fone/Fax: (92) 3642-5881
e-mail: tecpro@tecproconstrucoes.com.br

APROVAÇÃO :

COMISSÃO DE LICITAÇÃO
1350
[Assinatura]

Ministério da Saúde

PROPRIETÁRIO :

RESPONSÁVEL TÉCNICO :

AUTORES :

Marcus Gonçalves de Mesquita
MARCUS G. MESQUITA

AUTORES DO PROJETO DE DRENAGEM:

MARCUS GONÇALVES DE MESQUITA - ENG.º CIVIL CREA 9469/D-AM
ART CREA Nº: 28828/2013
email: marcus@tecproconstrucoes.com.br

DIREITOS AUTORAIS RESERVADOS - LEI 9816/89

PROPRIETÁRIO

OBRA

CER IV (FÍSICO+INTELLECTUAL+AUDITIVO+VISUAL)

PROJETO

IMPERMEABILIZAÇÃO

TÍTULO

DETALHE DE IMPERMEABILIZAÇÃO

FORMATO

A1

ENDEREÇO

Nº PRANCHAS

01

ETAPA

EXECUTIVO

PRANCHA

IMP
01

DATA	ESCALA	DESENHO	COORDENADOR(A)	REVISÃO
Setembro/2014	Indicada	Fillipe Farias	Arq.º Júlio Valério Eng.º Marcus Mesquita	00

TECPRO

Projetos e Construções Ltda.

End.: Av. Tancredo Neves, 423,
Sala 07, Cond. Koppenhagen, Pq. 10
Fone/Fax: (92) 3642-5881
e-mail: tecpro@tecproconstrucoes.com.br

1353
 [Handwritten signature]

**Ministério da
Saúde**

PROPRIETÁRIO: RESPONSÁVEL TÉCNICO: AUTORES:
 [Handwritten signature] **MARCELO PIGNOLATI**

AUTORES DO PROJETO DE SPDA:

MARCUS GONÇALVES DE MESQUITA - ENGº CIVIL CREA Nº 9469/D-AM MARCELO PIGNOLATI - ENGº ELETRICISTA CREA Nº 17699-AM
 CREA Nº: 28828/2013 ART CREA Nº: 1484/2014
 e-mail: marcus@tecproconstrucoes.com.br email: marcelo@mpbrasileng.com.br
 DIREITOS AUTORAIS RESERVADOS - LEI 9610/99

CER IV (FÍSICO+INTELLECTUAL+AUDITIVO+VISUAL)

PROJETO
SPDA

ESQUEMA COBERTURA



Projeto e Construções Ltda.
 End.: Av. Tancredo Neves, 423,
 Sala 07, Cond. Koppenhagen, Pq. 10
 Fone/Fax: (92) 3642-5881
 e-mail: tecpro@tecproconstrucoes.com.br

FORMATO
A1

Nº PRANCHAS
04

PRANCHA
**SPDA
 01**

EXECUTIVO

	ESCALA	DESENHO	COORDENADOR(A)	REVISÃO
2013	Indicada	ULISSES	Arq.º Júlio Valério Eng.º Marcus Mesquita	01

APROVAÇÃO:

Ministério da Saúde

PROPRIETÁRIO:

RESPONSÁVEL TÉCNICO:

AUTORES:

MARCELO PIGNOLATI

AUTORES DO PROJETO DE SPDA:

MARCUS GONÇALVES DE MESQUITA - ENGº CIVIL CREA Nº 9469/D-AM
 ART CREA Nº: 28828/2013
 email: marcus@tecproconstrucoes.com.br

MARCELO PIGNOLATI - ENGº ELETRICISTA CREA Nº 17699-AM
 ART CREA Nº: 1484/2014
 email: marcelo@mpbrasileng.com.br

DIREITOS AUTORAIS RESERVADOS - LEI 9610/98

PROPRIETÁRIO

OBRA

CER IV (FÍSICO+INTELLECTUAL+AUDITIVO+VISUAL)

PROJETO

SPDA

TÍTULO

ESQUEMA TÉRREO

FORMATO

A1

ENDEREÇO

Nº PRANCHAS

04

ETAPA

EXECUTIVO

PRANCHA

SPDA
02

Projetos e Construções Ltda.

End.: Av. Tancredo Neves, 423,
 Sala 07, Cond. Koppenhagen, Pq. 10
 Fone/Fax: (92) 3642-5881
 e-mail: tecpro@tecproconstrucoes.com.br

DATA	ESCALA	DESENHO	COORDENADOR(A)	REVISÃO
Outubro/2013	Indicada	ULISSES	Arq.º Júlio Valério Eng.º Marcus Mesquita	01

APROVAÇÃO:

1353

Ministério da Saúde

PROPRIETÁRIO:

RESPONSÁVEL TÉCNICO:

AUTORES:

 MARCELO PIGNOLATI

AUTORES DO PROJETO DE SPDA:

MARCUS GONÇALVES DE MESQUITA - ENGº CIVIL CREA Nº 9469/D-AM
 ART CREA Nº: 28828/2013
 email: marcus@tecproconstrucoes.com.br

MARCELO PIGNOLATI - ENGº ELETRICISTA CREA Nº 17699-AM
 ART CREA Nº: 1484/2014
 email: marcelo@mpbrasileng.com.br

DIREITOS AUTORAIS RESERVADOS - LEI 9610/99

PROPRIETÁRIO

OBRA
 CER IV (FÍSICO+INTELLECTUAL+AUDITIVO+VISUAL)

PROJETO
 SPDA

TÍTULO
 ESQUEMA VERTICAL E DETALHES

ENDEREÇO

ETAPA
 EXECUTIVO

DATA	ESCALA	DESENHO	COORDENADOR(A)	REVISÃO
Outubro/2013	Indicada	ULISSES	Arq.º Júlio Valério Eng.º Marcus Mesquita	01

TECPRO

Projetos e Construções Ltda.

End.: Av. Tancredo Neves, 423,
 Sala 07, Cond. Koppenhagen, Fq. 10
 Fone/Fax: (92) 3642-5881
 e-mail: tecpro@tecproconstrucoes.com.br

FORMATO
 A2

Nº PRANCHAS
 04

PRANCHA
SPDA
 03

APROVAÇÃO:



Ministério da Saúde

PROPRIETÁRIO:

RESPONSÁVEL TÉCNICO:

AUTORES:

MARCELO PIGNOLATI

AUTORES DO PROJETO DE SPDA:

MARCUS GONÇALVES DE MESQUITA - ENGº CIVIL CREA Nº 9469/D-AM
ART CREA Nº: 28828/2013
email: marcus@tecproconstrucoes.com.br

MARCELO PIGNOLATI - ENGº ELETRICISTA CREA Nº 17699-AM
ART CREA Nº: 1484/2014
email: marcelo@mpbrasileng.com.br

DIREITOS AUTORAIS RESERVADOS - LEI 9610/99

PROPRIETÁRIO

OBRA

CER IV (FÍSICO+INTELECTUAL+AUDITIVO+VISUAL)

PROJETO

SPDA

TÍTULO

DETALHES

ENDEREÇO

ETAPA

EXECUTIVO

DATA

Outubro/2013

ESCALA

Indicada

DESENHO

ULISSES

COORDENADOR(A)

Arq.º Júlio Valério
Eng.º Marcus Mesquita

REVISÃO

00

TECPRO

Projetos e Construções Ltda.

End.: Av. Tancredo Neves, 423,
Sala 07, Cond. Koppenhagen, Pq. 10

Fone/Fax: (92) 3642-5881

e-mail: tecpro@tecproconstrucoes.com.br

FORMATO

A1

Nº PRANCHAS

04

PRANCHA

SPDA
04