



Proprietário:

AS
Anathayna Sampaio
Engenheira Civil
CREA-CE 0619906839

Projeto

Cálculo

Construção

Aprovo



PREFEITURA MUNICIPAL DE
CANINDÉ
Governo Diferente

Obra:

REFORMA E AMPLIAÇÃO DO C.E.I ZILDA HOLANDA MAGALHÃES

local

RUA. ERCÍLIO MARTINS - BAIRRO CAMPINAS - CANINDÉ - CEARÁ

proprietário

SECRETARIA MUNICIPAL DE EDUCAÇÃO

assunto

PLANTA BAIXA COTAS
PLANTA DE DETALHAMENTO

RESPONSÁVEL TÉCNICO	ANATHAYNÁ SAMPAIO GOMES CREA CE 0619906839	data 30/11/2023	desenho ARQUITETURA	folha 02/04	escala 1/100
DESENHISTA	PAULO ROBERTO JUNIOR	NOV/2023	projeto n.		revisão 0

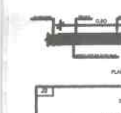
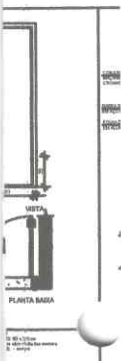

Proprietário:

Anathayna Sampaio
Engenheira Civil
CREA-CE 0619906839

Projeto

Cálculo

Construção

Aprovo



Obra:

REFORMA E AMPLIAÇÃO DO C.E.I ZILDA HOLANDA MAGALHÃES

local

RUA. ERCÍLIO MARTINS - BAIRRO CAMPINAS - CANINDÉ - CEARÁ

proprietário

SECRETARIA MUNICIPAL DE EDUCAÇÃO

assunto

PLANTA BAIXA ESQUADRIAS
DETALHAMENTO DE ESQUADRIAS

RESPONSÁVEL TÉCNICO	ANATHAYNÁ SAMPAIO GOMES CREA CE 0619906839	data	30/11/2023	desenho	ARQUITETURA	folha	03/04	escala	1/100
DESENHISTA	PAULO ROBERTO JUNIOR		NOV/2023	projeto n.				revisao	0



Proprietário:

Anathayna Sampaio
Engenheira Civil
CREA-CE 0619906839

Projeto

Cálculo

Construção

Aprovo



PREFEITURA MUNICIPAL DE
CANINDÉ
Governo Diferente

Obra:

REFORMA E AMPLIAÇÃO DO C.E.I ZILDA HOLANDA MAGALHÃES

local

RUA. ERCÍLIO MARTINS - BAIRRO CAMPINAS - CANINDÉ - CEARÁ

proprietário

SECRETARIA MUNICIPAL DE EDUCAÇÃO

assunto

PLANTA BAIXA - PROJEÇÃO DE LAJE
PLANTA BAIXA - LOCAÇÃO DE PILARES
DETALHAMENTO DE ESTRUTURAS

RESPONSÁVEL TÉCNICO	ANATHAYNÁ SAMPAIO GOMES CREA CE 0619906839	data 30/11/2023	desenho ARQUITETURA	folha 04/04	escala 1/100
DESENHISTA	PAULO ROBERTO JUNIOR	NOV/2023	projeto n.		revisão 0